

**110 年度中央各部會及所屬單位「少年自立生活適應協助業務」
網絡聯繫窗口一覽表**

一、衛生福利部

(一)衛生福利部社會及家庭署

單位名稱	科別	承辦人員職稱/ 姓名	電話	地址	備註
衛生福利部 社會及家庭署	家庭支持組 家庭維繫科	科長/吳建昇 業務窗口/ 曾惠蓮	(04)22502880 (04)22500802	臺中市南屯區黎明路 2段503號5樓	主責「少年自 立生活適應協 助業務」
衛生福利部 社會及家庭署	兒少福利組 安置輔導科	視察/陳彥蓁	(02)26531019	臺北市南港區忠孝東 路6段488號12樓	主責「兒少安 置業務」

(二)衛生福利部中央健康保險署網絡聯繫窗口一覽表

單位名稱	組別	承辦人員職稱/ 姓名	電話	地址	服務縣市
衛生福利部中央 健康保險署	承保組	視察/劉瑋婷	(02)27065866 #2212	10634 臺北市大安區 信義路三段140號 13樓	—
衛生福利部中央 健康保險署	臺北業務 組	科員/蔡惠鈴	(02)23486794	10041 臺北市中正區 公園路15之1號6 樓	臺北市、新北 市、基隆市、 宜蘭縣、金門 縣、連江縣
衛生福利部中央 健康保險署	北區業務 組	科員/卓芳如	(03)4339111 #4108	32005 桃園市中壢區 中山東路3段525號	桃園市、新竹 市、新竹縣、 苗栗縣
衛生福利部中央 健康保險署	中區業務 組	專員/董月足	(04)22583988 #6332	40709 臺中市西屯區 市政北一路66號	臺中市、南投 縣、彰化縣
衛生福利部中央 健康保險署	南區業務 組	科員/翁菁穗	(06)2245678 #6607	70006 臺南市中西區 公園路96號	雲林縣、嘉義 市、嘉義縣、 臺南市
衛生福利部中央 健康保險署	高屏業務 組	科員/林杏珍	(07)2315151 #1313	80147 高雄市前金區 中正四路259號	高雄市、屏東 縣、澎湖縣
衛生福利部中央 健康保險署	東區業務 組	科員/許馨云	(03)8332111 #1073	97049 花蓮市軒轅路 36號	花蓮縣、臺東 縣

備註：協助少年辦理健保加保相關事宜

二、法務部矯正署

單位名稱	科別	承辦人員職稱/姓名	電話	地址
法務部矯正署	教化輔導組	社工師/鄒信真	(03)3188334	桃園市龜山區宏德新村180號
誠正中學	輔導處	輔導教師/吳吟	(03)5575842	新竹縣新豐鄉德昌街231號
誠正中學桃園分校	訓導科	導師/楊捷	(03)3253152 #118	桃園市桃園區向善街98號
誠正中學彰化分校	訓導科	導師/陳鈞傑	(04)8742111 #402	彰化縣田中鎮山腳路5段360巷170號

備註:感化教育結束後續追蹤輔導暨少年自立生活業務聯繫窗口

三、金融監督管理委員會網絡聯繫窗口一覽表

單位名稱	科別	承辦人員職稱/姓名	電話	地址	備註
金融監督管理委員會銀行局	法規制度組	科員/吳昱賢	(02)89689626	新北市板橋區縣民大道2段7號8樓	自立少年在銀行開戶之相關問題

四、內政部營建署辦理住宅法第4條社會住宅及包租代管業務網絡聯繫窗口一覽表

單位名稱	科別	承辦人員職稱/姓名	電話	地址	備註
內政部營建署	土地組	工務員/高琬婷	(02)87712901	台北市松山區八德路二段342號	自立少年社會住宅/包租代管相關問題

五、教育部青年發展署辦理「未升學未就業青少年生涯探索」網絡聯繫窗口一覽表

單位名稱	科別	承辦人員職稱/姓名	電話	地址
教育部青年發展署	綜合規劃及生涯輔導組	專員/徐毅宏	(02)77365129	臺北市徐州路5號14樓

地方政府辦理「未升學未就業青少年生涯探索」網絡聯繫窗口一覽表

辦理單位	承辦人員職稱/姓名	電話	地址	服務區域
基隆市政府教育處特殊教育科	特殊教育科科員/ 徐櫻瑞 輔導員/邱仕瑜	(02)24301505 #505 (02)24301585 #11	基隆市安樂區安樂路2段 164號 基隆市安樂區武崙街205號	基隆市
臺北市政府教育局中等教育科	主任/楊玉珊 社工師/陳佳慧	(02)25632156 #601 (02)25632156 #206	臺北市中山區吉林路110 號3樓	臺北市
新北市政府教育局技職教育科	輔導員/黃易進 社工師/張家銘	(02)29603456 #2697 (02)82611993 #182	新北市板橋區中山路1段 161號	新北市
桃園市政府教育局學輔校安室	商借教師/羅貝珍 輔導員/傅滌	(03)3322101 #7457 (03)4609199 #164	桃園市桃園區縣府路1號 14樓 桃園市平鎮區平東路168號	桃園市
新竹市政府教育處學務管理科	主任/余婉禎 社工師/黃靖婷	(03)5286661	新竹市中正路120號(新竹 市民族路33號)	新竹市
新竹縣政府教育處特殊教育科	商調教師/徐欣容 輔導員/陳伯勳	(03)5518101 #2839 (03)5110916	新竹縣竹北市光明六路1段 10號 新竹縣竹東鎮中山路68號	新竹縣
苗栗縣政府教育處	候用校長/鄧竹景 輔導員/曹琇雯	(037)350067#22 (037)350067#27	苗栗市縣府路100號 苗栗市國華路1121號	苗栗縣
臺中市政府教育局學生事務室	聘用人員/劉芳君 督導/劉貞芳	(04)22289111 #54223、#54224	臺中市豐原區陽明街36號 4樓	臺中市
南投縣政府教育處特殊教育科	輔導員/蕭銘汝 約用人員/金于祈	(04)92222106 #1358、#1351	南投縣南投市中興路660號	南投縣

彰化縣政府教育處學生事務及特殊教育科	學生輔導諮商中心 主任/方惠生 學生輔導諮商中心 輔導員/陳韋涵	(04)8360430 (04)7531863	彰化縣彰化市中山路2段 416號7樓	彰化縣
雲林縣政府教育處學務管理科	輔導員/丁麗美 輔導員/邱翠萍	(05)5523313 (05)6312888 #303	雲林縣斗六市雲林路2段 515號	雲林縣
嘉義縣政府教育處學生事務及特殊教育科	輔導員/顏莉穎 學生輔導諮商中心 督學兼主任/林耿平	(05)3620123 #8967 (05)3620123 #8797	嘉義縣太保市祥和1路東段 1號	嘉義縣
臺南市政府教育局學輔校安科	科長/陳宗暘 主任/蘇美華 督學/許菁菁	(06)2157691#222 (06)2521083#11 (06)2521083#14	臺南市北區和緯路1段2號	臺南市
高雄市政府教育局學生教育科	科員/林志宏	(07)7995678 #3031	高雄市鳳山區光復路2段 132號	高雄市
屏東縣政府教育處特殊教育科	專輔人員/潘眉如 輔導員/洪佩珊	(08)7320415 #3637 (08)7337192	屏東縣屏東市自由路527號	屏東縣
臺東縣政府教育處學務管理科	科長/林鈺珊 主任/林素芬 輔導員/潘柏鈞	(08)9322002#1101 (08)9323756 (08)9323756	臺東縣臺東市市博愛路306 號	臺東縣
花蓮縣政府教育處學務管理科	科長/曾若攻 輔導員/王錦慧 約用輔導員/蔡怡欣	(03)8462860 #221、#232 #103	花蓮市達固湖灣大路1號	花蓮縣
宜蘭縣政府教育處學務管理科	科長/陳金奇 主任/邱淑綿 組長/徐芷瑩	(03)9251000#2670 (03)9575923#17 (03)9575923#12	宜蘭縣羅東鎮興東南路201 號	宜蘭縣

教育部及所屬辦理「少年自立生活適應協助業務」網絡聯繫窗口一覽表

單位名稱	承辦人	電話	備註
教育部國民及學前教育署(輔導科)	趙明桂	(04)37061308	
臺北市政府教育局	呂蕙文	(02)27208889#1257	
新北市政府教育局	楊淑羽	(02)29603456#2653	

桃園市政府教育局	蔡婕妤	(03)3322101#7457	
臺中市政府教育局	劉貞芳	(04)2228-9111#54224	
臺南市政府教育局	顏怡玄	(06)2991111#1243	
高雄市政府教育局	鄭英杰	(07)7995678#3026	
基隆市政府教育處	陳桂榕	(02)24301505#510	
新竹縣政府教育處	徐欣容	(03)5518101#2839	
新竹市政府教育局	黃靖婷	(03)5286661	
苗栗縣政府教育處	陳宇杰	(037)559704	
彰化縣政府教育處	陳韋涵	(04)7531863	
南投縣政府教育處	莊佳綾	(049)2222106#1356	
雲林縣政府教育處	張偉毅	(05)5522409	
嘉義縣政府教育處	葉楨菱	(05)3620123#8969	
嘉義市政府教育處	-	-	無轄屬高中職校
屏東縣政府教育處	陳雅琪	(08)7320415-3632	
宜蘭縣政府教育處	鄭景亘	(03)9251000#2672	
花蓮縣政府教育處	蔡怡欣	(03)8462860#235	
臺東縣政府教育處	潘柏鈞	(089)323756	
連江縣政府教育處	林孜庭	(0836)22067#6220	
澎湖縣政府教育處	許宗傑	(06)9276009	
金門縣政府教育處	陳欣憶	(082)325630#62485	

六、勞動部勞動力發展署及所屬辦理「少年自立生活適應協助業務」網絡聯繫窗口一覽表

(一)網絡聯繫窗口

單位名稱	科別	承辦人員職稱 /姓名	電話	地址
勞動部勞動力發展署	就業服務組	業務輔導員/ 李惠芸	(02)8995-6053	新北市新莊區中平路439號南棟4樓

	訓練發展組	業務輔導員/ 傅振泉	(02)8995-6114	新北市新莊區中平路 439 號南棟 4 樓
	身心障礙者及特定對象就業組	聘用副研究員/ 李桂香	(02)8995-6157	新北市新莊區中平路 439 號南棟 4 樓
臺北市就業服務處	求職服務課	業務督導員/ 蔡怡如	(02)23085230 #102	108 台北市萬華區艋舺大道 101 號 8F
新北市就業服務處	特定對象就業服務課	課員/蔡幸珊	(02)22465066 #1152	新北市中和區景安路 155 號
桃園市政府就業服務處	認定給付課	業務輔導員/ 王麟雅	(03)3322101 #8015	桃園市桃園區縣府路 59 號
臺中市就業服務處	就業服務站	辦事員/廖明珠	(04)22289111 #36215	臺中市南屯區精科路 26 號 2 樓
臺南市政府勞工局職訓就服中心	業務推動課	就業服務員/ 張彩玲	(06)6330820 #209	臺南市新營區民治路 36 號 世紀大樓 10 樓
高雄市政府勞工局訓練就業中心	就業服務員/特定對象服務組	業務輔導員/ 詹瑞婷	(07)7330823 #509	高雄市鳥松區大埤路 117 號
勞動部勞動力發展署北基宜花金馬分署	特定對象及學員輔導科	科員/黃方怡	(02)89956399 #1516	新北市新莊區中平路 439 號南棟 3 樓
勞動部勞動力發展署桃竹苗分署	特定對象及學員輔導科	科員/楊敬宏	(03)4855368 #1715	桃園市楊梅區秀才路 851 號
		業務督導員/ 趙元農	(03)4855368 #1706	桃園市楊梅區秀才路 851 號
勞動部勞動力發展署中彰投分署	諮詢服務及給付科	助理員/蘇民享	(04)23592181 #2322	台中市西屯區工業區 1 路 100 號
勞動部勞動力發展署雲嘉南分署	特定對象及學員輔導科	專員/劉斐方	(06)6985945 #1155	台南市官田區工業路 40 號
勞動部勞動力發展署高屏澎東分署	特定對象及給付科	業務督導員/ 黃豐盛	(07)8210171 #3410	高雄市前鎮區凱旋四路 105 號

(二)公立就業服務機構服務據點

據點名稱	服務據點名稱	電話	地址
臺北市就業服務處	臺北市就業服務處	(02)23085230	臺北市萬華區艋舺大道 101 號 8 樓
	艋舺就業服務站	(02)23085231	臺北市萬華區艋舺大道 101 號 3 樓
	北投就業服務站	(02)28981819	臺北市北投區新市街 30 號 5 樓
	西門就業服務站	(02)23813344	臺北市萬華區峨眉街 81 號
	信義就業服務站	(02)27293138	臺北市信義區信義路 5 段 15 號 11 樓
	內湖就業服務站	(02)27900399	臺北市內湖區民權東路 6 段 99 號 7 樓
	景美就業服務站	(02)89315334	臺北市文山區羅斯福路 6 段 393 號 2 樓
	南港東明青銀就業服務站	(02)27400922	臺北市南港區南港路 2 段 60 巷 19 號 1、2 樓
	萬華就業服務台	(02)23080236	臺北市萬華區和平西路 3 段 251 號 3 樓
	個案管理資源站	(02)29302696	臺北市文山區羅斯福路 6 段 393 號 3 樓
	青年職涯發展中心	(02)23958567	臺北市中正區仁愛路 1 段 17 號 1、2 樓
新北市政府就業服務處	新北市政府就業服務處	(02)22465066	新北市中和區景安路 155 號
	新莊就業服務站	(02)22066196	新北市新莊區中正路 425 號
	汐止就業服務站	(02)86923963	新北市汐止區新臺五路 1 段 268 號
	土城就業服務台	(02)82623500	新北市土城區金城路 1 段 101 號
	五股就業服務台	(02)22988527	新北市五股區五工六路 9 號
	永和就業服務台	(02)29237590	新北市永和區竹林路 200 號
	淡水就業服務站	(02)28083525	新北市淡水區中正東路 2 段 73 號
	樹林就業服務台	(02)26819453	新北市樹林區保安街一段 7 號 4 樓
	蘆洲就業服務台	(02)82858397	新北市蘆洲區三民路 95 號
	三峽就業服務台	(02)26711017 #294	新北市三峽區中山路 17 號
	林口就業服務台	(02)26033111 #111	新北市林口區仁愛路 1 段 378 號
新店就業服務台	(02)89111750	新北市新店區中華路 43 號 1、2 樓	
桃園市政府就業服務處	桃園市政府就業服務處	(03)3322101	桃園市桃園區縣府路 59 號
	桃園就業服務台	(03)3347256	桃園市桃園區縣府路 59 號
	中壢就業服務台	(03)4252259	桃園市中壢區環北路 380 號
	平鎮就業服務台	(03)4587885	桃園市平鎮區振興路 5 號
	大園就業服務台	(03)3856074	桃園市大園區中正西路 12 號
	觀音就業服務台	(03)4738038	桃園市觀音區觀新路 56 號

	龜山就業服務台	(03)599795	桃園市龜山區中山街 26 號
	楊梅就業服務台	(03)4856886	桃園市楊梅區大模街 10 號 5 樓
	八德就業服務台	(03)3653602	桃園市八德區中山路 47 號
	蘆竹就業服務台	(03)3126720	桃園市蘆竹區南崁路 150 號
	大溪就業服務台	(03)3885835	桃園市大溪區普濟路 11 號
	龍潭就業服務台	(03)4804253	桃園市龍潭區中興路 690 號
	新屋就業服務台	(03)4773391	桃園市新屋區中山路 265 號
臺中市就業 服務處	臺中市就業服務處	(04)22289111 #36100、 36200、36300	臺中市南屯區精科路 26 號 2 樓
	市府就業服務台	(04)22289111 #35650	臺中市西屯區臺灣大道 3 段 99 號 B 棟 1 樓
	仁和就業服務台	(04)22808369	臺中市東區仁和路 362-1 號
	大甲就業服務台	(04)26801493	臺中市大甲區民權路 52 號
	大肚就業服務台	(04)26982240	臺中市大肚區沙田路 2 段 646 號
	東勢就業服務台	(04)25771761	臺中市東勢區北興里豐勢路 518 號(東勢區公所)
高雄市政府 勞工局訓練 就業中心	前鎮就業服務站	(07)8220790	高雄市前鎮區鎮中路 6 號
	三民就業服務站	(07)3837191	高雄市大順二路 468 號 10 樓
	左營就業服務站	(07)5509848	高雄市左營區忠言路 189 號
	楠梓就業服務站	(07)3609521	高雄市楠梓區學專路 777 號 2 樓
勞動部勞動 力發展署北 基宜花金馬 分署	委辦新北市政府 -三重就業中心	(02)29767157	新北市三重區重新路四段 12 號 1、2 樓
	委辦新北市政府 -板橋就業中心	(02)29598856	新北市板橋區漢生東路 163 號
	委辦新北市政府 -中和就業中心	(02)22461250	新北市中和區景安路 118 號 1、2 樓
	基隆就業中心	(02)24225263	基隆市中正路 102 號
	羅東就業中心	(03)9542094	宜蘭縣羅東鎮中正北路 50 號 1、2 樓
	花蓮就業中心	(03)8323262	花蓮縣花蓮市國民三街 25 號
	玉里就業中心	(03)8882033	花蓮縣玉里鎮光復路 160 號
	金門就業中心	(082)311119	金門縣金城鎮民權路 173 號
	連江就業中心	(0836)23576	連江縣南竿鄉介壽村 47 之 4 號
青年職涯發展中心	(02)29770755	新北市三重區重新路 4 段 12 號 3 樓	
	委辦桃園市政府 -桃園就業中心	(03)3333005	桃園市南華街 92 號

勞動部勞動力發展署桃園苗分署	委辦桃園市政府-中壢就業中心	(03)4681106	桃園市中壢區新興路 182 號
	竹北就業中心	(03)5542564	新竹縣竹北市光明九路 7-3 號
	新竹就業中心	(03)5343011	新竹市北區光華東街 56 號
	苗栗就業中心	(037)358395	苗栗縣苗栗市中山路 558 號
勞動部勞動力發展署中彰投分署	臺中就業中心	(04)22225153	臺中市西區市府路 6 號
	委辦臺中市政府-豐原就業中心	(04)25271812	臺中市豐原區社興路 37 號
	委辦臺中市政府-沙鹿就業中心	(04)26231955	臺中市沙鹿區中山路 658 號
	彰化就業中心	(04)7274271	彰化市中山路 2 段 838 號
	員林就業中心	(04)8345369	彰化縣員林鎮靜修東路 33 號
	南投就業中心	(049)2224094	南投市彰南路 2 段 117 號
	勞動學苑	(04)7771678	彰化縣鹿港鎮中正路 588 號
勞動部勞動力發展署雲嘉南分署	青年職涯發展中心	(04)37007777	臺中市北區錦平街 40 號 2 樓
	臺南就業中心	(06)2371218	臺南市衛民街 19 號
	永康就業中心	(06)2038560	臺南市永康區東橋里東橋二街 18 號
	新營就業中心	(06)6328700	臺南市新營區中正路 102-3 號
	嘉義就業中心	(05)2240656	嘉義市興業東路 267 號
	朴子就業中心	(05)3621632	嘉義縣朴子市嘉朴路西段 87、89 號
	虎尾就業中心	(05)6330422	雲林縣虎尾鎮文化路 64 號
	斗六就業中心	(05)5325105	雲林縣斗六市上海路 222 之 1 號
勞動部勞動力發展署高屏澎東分署	青年職涯發展中心	(06)3020036	臺南市永康區東橋里東橋二街 18 號
	委辦高雄市政府-鳳山就業中心	(07)7410243	高雄市鳳山區中山西路 235 號
	委辦高雄市政府-岡山就業中心	(07)6228321	高雄市岡山區民有路 27 號
	屏東就業中心	(08)7559955	屏東市復興路 446 號
	潮州就業中心	(08)7882214	屏東縣潮州鎮昌明路 98 號
	臺東就業中心	(089)357126	臺東市博愛路 356 號
	澎湖就業中心	(06)9271207	馬公市水源路 52 號
青年職涯發展中心	(07)2313232	高雄市前金區五福三路 21 號 8 樓	

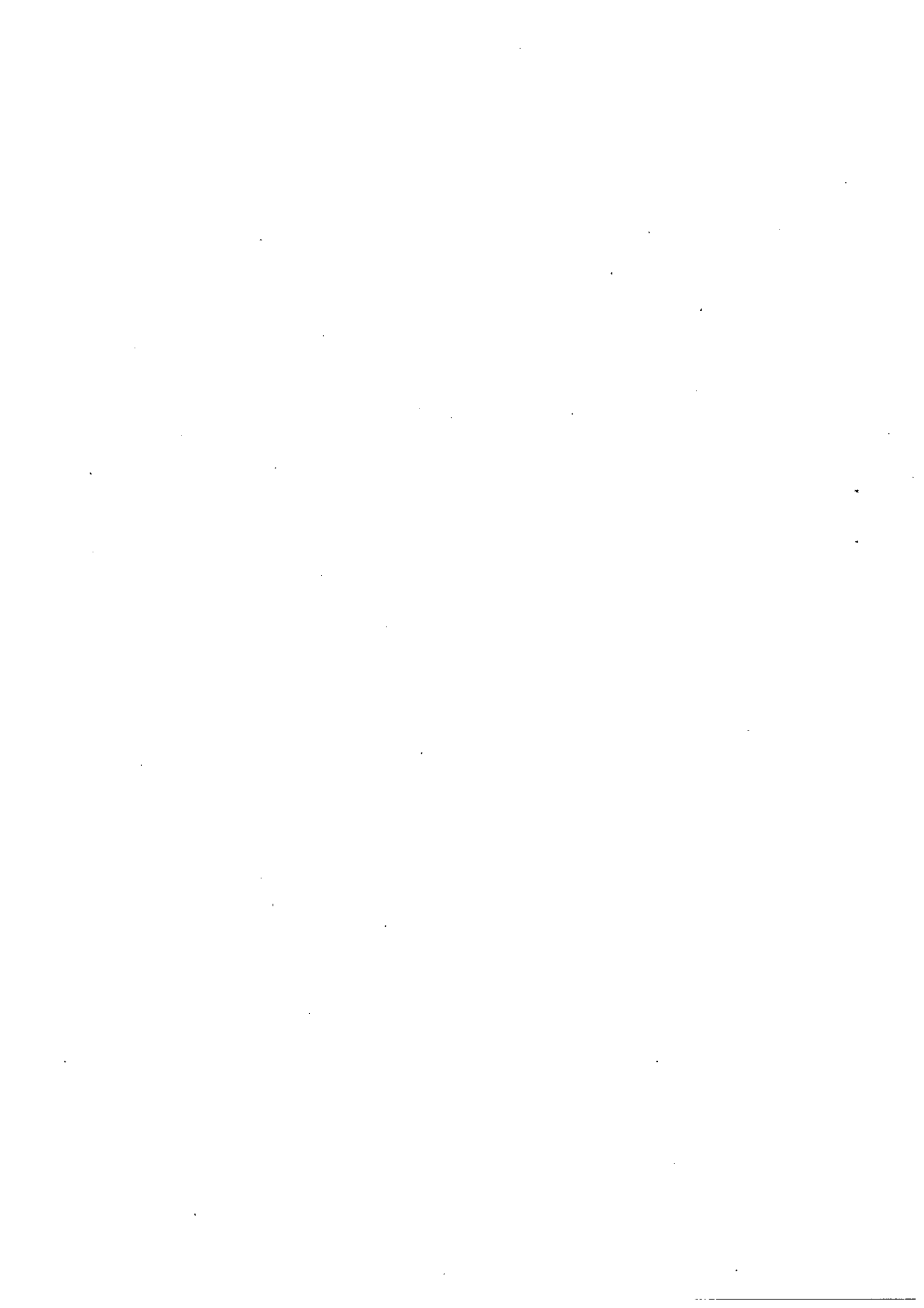

臺北市政府辦理「少年自立生活適應協助業務」網絡聯繫窗口一覽表

一、直轄市、縣(市)政府

縣(市)別	科別	承辦人員職稱/姓名	電話	地址
臺北市 政府社會局	臺北市政府社會局兒童及少年福利科	科員/廖千儀 (自立生活) 科員/賴正偉 (司法後追)	(02)27256974	臺北市信義區市府路1號

二、直轄市、縣(市)政府--辦理「少年自立宿舍」業務聯繫窗口

縣(市)別	辦理單位名稱	承辦人職稱/姓名	電話	地址
臺北市	兒童及少年福利科	科員/廖千儀	(02)27256972	臺北市信義區市府路1號8樓

三、直轄市、縣(市)政府--委託民間團體辦理「少年自立生活適應協助」業務聯繫窗口

縣(市)別	委託之團體/機構名稱	團體(機構)承辦人職稱/姓名	電話	地址
臺北市	財團法人天主教善牧社會福利基金會	主任/游雅婷	(02)2939-5568#9	臺北市中正區中山北路1段2號6樓606室

四、各縣(市)醫療單位--聯繫窗口

縣(市)別	單位名稱	醫院(或單位)職稱/姓名	電話	地址
臺北市	臺北市政府社區心理衛生中心	心理輔導員/吳芯瑀	(02)33936779#63	臺北市金山南路一段五號

五、各縣(市)勞政單位--職業訓練及就業服務聯繫窗口

縣(市)別	單位名稱	聯繫窗口之職稱/姓名	電話	地址
臺北市	就業服務處	求職課業務督導員/蔡怡如	(02)23085230#102	臺北市萬華區艋舺大道101號8樓

六、各縣(市)司法單位--地方法院(少年法院)聯繫窗口

縣(市)別	單位名稱	聯繫窗口之職稱/姓名	電話	地址
臺北市	臺北地方法院調查保護室	少年調查官/王純逸	(02)89193866#5320	新北市新店區中興路一段248號

七、其他常用之網絡聯繫單位

縣(市)別	單位名稱	承辦人員職稱/姓名	電話	地址	備註(未 列以所)
臺北市	財團法人天主教 善牧社會福利基 金會	主任/游雅婷	(02)2939- 5568#9	臺北市中正區中山 北路1段2號6樓606 室	辦理自 立生活 課程、 專業人 員訓 練、需 求調查 等、接 受個案 轉介
臺北市	臺北市南區少年 服務中心(服務大 安區及文山區)	主任/邱曉英	(02)27048595 #15	臺北市大安區延吉 街246巷10號4樓	服務本 市轄區 內12至
臺北市	臺北市中山大同 區少年服務中心 (服務中山區及大 同區)	督導/黃奕偉	(02)25965960	臺北市大同區承德 路3段214巷29號	18歲危 機少年、因 家庭因 素中輟 個案、 違反兒 童及少 年性交 易防制 條例少 年、施 用毒 品、非 法管制 藥品或 其他有
臺北市	臺北市南港信義 區少年服務中心 (服務南港區及信 義區)	主任督導/呂岱凌 (1/18日生效)	(02)23468070	臺北市信義區信義 路6段12巷21號1樓	
臺北市	臺北市東區少年 服務中心(服務松 山區及內湖區)	主任/陳姝婷	(02)27191980	臺北市松山區敦化 北路199巷5號3樓	
臺北市	臺北市西區少年 服務中心(服務萬 華區及中正區)	督導/陳振穎	(02)23030168	臺北市萬華區東園 街19號1樓	
臺北市	臺北市北區少年 服務中心(服務北 投區及士林區)	督導/黃億華	(02)28971567	臺北市北投區中央 北路1段12號5樓	

新北市政府辦理「少年自立生活適應協助業務」網絡聯繫窗口一覽表

一、直轄市、縣(市)政府

縣(市)別	科別	承辦人員職稱/姓名	電話	地址
新北市	兒童少年福利科	科員/潘思羽	(02)29603456 #5619	新北市板橋區中山路1段161號25樓

二、直轄市、縣(市)政府--辦理「少年自立宿舍」業務聯繫窗口

縣(市)別	辦理單位名稱	承辦人職稱/姓名	電話	地址
新北市	社團法人中華育幼機構兒童關懷協會	社工專員/李傳恩	(02)23788585 #512	台北市信義區基隆路2段79巷33弄7號B1
新北市	財團法人勵馨社會福利事業基金會	社工員/廖俞瑛	(02)29834995 #12	新北市三重區重新路三段99號

三、直轄市、縣(市)政府--委託民間團體辦理「少年自立生活適應協助」業務聯繫窗口

縣(市)別	委辦之團體/機構名稱	團體(機構)承辦人職稱/姓名	電話	地址
新北市	社團法人中華育幼機構兒童關懷協會	社工專員/李傳恩	(02)23788585 #512	台北市信義區基隆路2段79巷33弄7號B1

四、各縣(市)醫療單位--聯繫窗口

縣(市)別	單位名稱	醫院社工單位(或聯繫窗口)之職稱/姓名	電話	地址
新北市	衛生福利部雙和醫院	公關組組長/馬紋華	(02)22490088 #8843	新北市中和區中正路291號

五、各縣(市)勞政單位--職業訓練及就業服務聯繫窗口

縣(市)別	單位名稱	聯繫窗口之職稱/姓名	電話	地址
新北市	新北市政府就業服務處	課長/謝旻桓	02-22465066#1108	新北市中和區景安路155號

六、各縣(市)司法單位--地方法院(少年法院)聯繫窗口

縣(市)別	單位名稱	聯繫窗口之職稱/姓名	電話	地址
新北市	臺灣新北地方法院	主任/邱廷中	(02)22616714	新北市土城區金城路2段249號
新北市	臺灣臺北地方法院	主任/江美娟	(02)23146871	台北市中正區博愛路131號
新北市	臺灣士林地方法院	主任/吉靜如	(02)28312321	台北市士林區士東路190號

新北市	臺灣基隆地方法院	主任/林坤隆	(02)24659532	基隆市信義區東信路 176 號
-----	----------	--------	--------------	-----------------

七、其他常用之網絡聯繫單位

縣(市)別	單位名稱	承辦人員職稱/姓名	電話	地址	備註(業務性質說明)
新北市	財團法人天主教善牧社會福利基金會	主任/高珮熏	(02)82862224	新北市蘆洲區集賢路245號6樓	承接本市依兒童及少年福利與權益保障法第68條司法轉向個案之後續追蹤輔導
新北市	財團法人利伯他茲教育基金會	督導/許雅雯	(02)29863201	台北市文山區木柵路二段18號	承接本市依兒童及少年福利與權益保障法第68條司法轉向個案之後續追蹤輔導
新北市	社團法人中華民國更生少年關懷協會	主任/陳彥君	(02)25676750	台北市中山區松江路362巷22號1樓	承接本市依兒童及少年福利與權益保障法第68條司法轉向個案之後續追蹤輔導
新北市	社團法人台灣冒險學習發展協會	執行長/沈宏鋁	(02)28223896	台北市北投區承德路七段290號6樓	承接本市依兒童及少年福利與權益保障法第68條司法轉向個案之後續追蹤輔導
新北市	財團法人淨化社會文教基金會	社工/張家銘	(02)82611993	新北市土城區學府路一段23巷21號	承接本市依兒童及少年福利與權益保障法第68條司法轉向個案之後續追蹤輔導

桃園市政府辦理「少年自立生活適應協助業務」網絡聯繫窗口一覽表

一、直轄市、縣(市)政府

縣(市)別	科別	承辦人員職稱/姓名	電話	地址
桃園市	社會局-兒童及少年福利科	聘用人員/王若芳	(03)3322101#6321	桃園市桃園區縣府路1號4F

二、直轄市、縣(市)政府--辦理「少年自立宿舍」業務聯繫窗口

縣(市)別	辦理單位名稱	承辦人職稱/姓名	電話	地址
桃園市	社會局-兒童及少年福利科	聘用人員/王若芳	(03)3322101#6321	桃園市桃園區縣府路1號4F

三、直轄市、縣(市)政府--委託民間團體辦理「少年自立生活適應協助」業務聯繫窗口

縣(市)別	委辦之團體/機構名稱	團體(機構)承辦人職稱/姓名	電話	地址
桃園市	社團法人中華育幼機構兒童關懷協會-桃園工作站	社工組長/方慧敏	(03)3334467	桃園市桃園區玉山街78巷4號

四、各縣(市)醫療單位--聯繫窗口

縣(市)別	單位名稱	醫院社工單位(或聯繫窗口)之職稱/姓名	電話	地址
桃園市	衛生局		(03)3340935	桃園市桃園區縣府路55號

五、各縣(市)勞政單位--職業訓練及就業服務聯繫窗口

縣(市)別	單位名稱	聯繫窗口之職稱/姓名	電話	地址
桃園市	勞動局-就業職訓服務處		(03)3322101#8015-8018	桃園市桃園區縣府路59號

六、各縣(市)司法單位--地方法院(少年法院)聯繫窗口

縣(市)別	單位名稱	聯繫窗口之職稱/姓名	電話	地址
桃園市	臺灣桃園地方法院 中壢簡易庭		(03)4621500	桃園市中壢區中華路二段388號

七、其他常用之網絡聯繫單位

縣(市)別	單位名稱	承辦人員職稱/姓名	電話	地址	備註(業務性質說明)

新竹市政府辦理「少年自立生活適應協助業務」網絡聯繫窗口一覽表

一、直轄市、縣(市)政府

縣(市)別	科別	承辦人員職稱/姓名	電話	地址
新竹市	婦女兒童少年福利科	社工/陳彥伶	(03)5352106	新竹市東區中央路241號8樓

二、直轄市、縣(市)政府--辦理「少年自立宿舍」業務聯繫窗口

縣(市)別	辦理單位名稱	承辦人職稱/姓名	電話	地址
	無			

三、直轄市、縣(市)政府--委託民間團體辦理「少年自立生活適應協助」業務聯繫窗口

縣(市)別	委辦之團體/機構名稱	團體(機構)承辦人職稱/姓名	電話	地址
新竹市	社團法人台灣大心社會福利協會	社工督導/谷祖慧	(03)5310025#11	新竹市東區經國路一段379巷8號8樓之2

四、各縣(市)醫療單位--聯繫窗口

縣(市)別	單位名稱	醫院社工單位(或聯繫窗口)之職稱/姓名	電話	地址
新竹市	新竹市衛生局	社工/廖筆勳	(03)5355191#163	新竹市東區中央路241號12樓
新竹市	國立台灣大學醫學院附設醫院新竹臺大分院新竹醫院	社工/吳欣儀	(03)5326151#6006	新竹市經國路一段442巷25號
新竹市	新竹馬偕紀念醫院	社會服務課	(03)5166868#2103	新竹市光復路二段690號
新竹市	國軍新竹地區醫院	社服組組長/許誌淵	(03)5348181#325776	新竹市武陵路3號
新竹市	新竹國泰綜合醫院	社工師/葉俐妤	(03)5278999#7120、2230	新竹市中華路二段678號

五、各縣(市)勞政單位--職業訓練及就業服務聯繫窗口

縣(市)別	單位名稱	聯繫窗口之職稱/姓名	電話	地址
新竹市	勞工處青年事務與勞工福利科	科員/黃詠歆	(03)5324900#16	新竹市國華街69號5樓
新竹市	勞動部勞動刀發展者桃竹苗分署-新竹就業中心	業務督導員/黃以安	(03)5343011#5317	新竹市光華東街56號

六、各縣(市)司法單位--地方法院(少年法院)聯繫窗口

縣(市)別	單位名稱	聯繫窗口之職稱/姓名	電話	地址
新竹市	台灣新竹地方法院	少年調查保護官/邱英茹	(03)6586128#2106	新竹縣竹北市興隆路2段265號

七、其他常用之網絡聯繫單位

縣(市)別	單位名稱	承辦人員職稱/姓名	電話	地址	備註(業務性質說明)
新竹市	東區社會福利服務中心	社工督導/賴怡臻	(03)5355510#161	新竹市東區中央路241號8樓	社政(個案諮詢及服務)
新竹市	北區社會福利服務中心	社工督導/李育菁	(03)5232055#13	新竹北區南勢六街11號3樓	社政(個案諮詢及服務)
新竹市	社會處社會工作科	社工督導/劉仁瑛	(03)5352386#608	新竹市東區中央路241號5樓	社政(個案服務)
新竹市	少年輔導委員會	社工/廖瑋琳	(03)5224168#3033	新竹市中山路1號	社政(個案諮詢及服務)
新竹市	教育處(學生輔導諮詢中心)	社工/黃靖婷	(03)5286661	新竹市民族路33號教師研習中心4樓	教育(學生輔導)

新竹縣政府辦理「少年自立生活適應協助業務」網絡聯繫窗口一覽表

一、直轄市、縣(市)政府

縣(市)別	科別	承辦人員職稱/姓名	電話	地址
新竹縣	社工暨保護服務科	社工/徐世杰	(03)5518101#3197	新竹縣竹北市光明六路10號

二、直轄市、縣(市)政府一辦理「少年自立宿舍」業務聯繫窗口

縣(市)別	辦理單位名稱	承辦人職稱/姓名	電話	地址
無				

三、直轄市、縣(市)政府一委託民間團體辦理「少年自立生活適應協助」業務聯繫窗口

縣(市)別	委辦之團體/機構名稱	團體(機構)承辦人職稱/姓名	電話	地址
新竹縣	社團法人中華民國兒童人權協會	社工/蕭雅丹 社工/許珍綾	(03)6214025	新竹縣竹北市縣政二路620號

四、各縣(市)醫療單位一聯繫窗口

縣(市)別	單位名稱	醫院社工單位(或聯繫窗口)之職稱/姓名	電話	地址
新竹縣	衛生局	科員/張美雲	(03)5518160#284	新竹縣竹北市光明七街1號
新竹縣	東元綜合醫院	社工員/陳芳涵	(03)5527000#1366	新竹縣竹北市縣政二路69號

五、各縣(市)勞政單位一職業訓練及就業服務聯繫窗口

縣(市)別	單位名稱	聯繫窗口之職稱/姓名	電話	地址
新竹縣	新竹縣政府勞工處	職管員/韓孟麟	(03)5518101#3040	新竹縣竹北市光明六路10號
新竹縣	竹北就業中心	督導員/李炫昌	(03)5542564#3234	新竹縣竹北市光明九路7-3號

六、各縣(市)司法單位一地方法院(少年法院)聯繫窗口

縣(市)別	單位名稱	聯繫窗口之職稱/姓名	電話	地址
新竹縣	臺灣新竹地方法院	主任調查保護官/黃秉輝	(03)6586123#2101	新竹縣竹北市興隆二路265號

七、其他常用之網絡聯繫單位

縣(市)別	單位名稱	承辦人員職稱/姓名	電話	地址
新竹縣	新竹縣學生輔導諮商中心	心理師/陳柏勳	(03)6685995#20	新竹縣竹東鎮中山路68號
新竹縣	新竹縣少年輔導委員會	幹事/陳聖昆 幹事/羅雅如	(03)5535564	新竹縣竹北市光明六路12號
新竹縣	財團法人臺灣省天主教會新竹教區附設德蘭兒童中心	主任/阮安納	(03)5202170*610	新竹縣寶山鄉寶山路三段110號
新竹縣	財團法人臺灣省天主教會新竹教區附設私立藍天家園	社工員/林祉君	(03)5761115	新竹縣寶山鄉寶山路二段1號
新竹縣	財團法人臺灣省天主教會新竹教區附設私立聖方濟兒少中心	社工員/何昇樹	(03)5171333#18	新竹縣關西鎮正義路111號
新竹縣	財團法人天主教善牧社會福利基金會附設德心之家	副主任/黃韻蓉	0911-848-683(機構)	機構保密

苗栗縣政府辦理「少年自立生活適應協助業務」網絡聯繫窗口一覽表

一、直轄市、縣(市)政府

縣(市)別	科別	承辦人員職稱/姓名	電話	地址
苗栗縣政府社會處	兒少及家庭支持科	社工員/何明彥	(037)333106	苗栗市府前路1號

二、直轄市、縣(市)政府--辦理「少年自立宿舍」業務聯繫窗口

縣(市)別	辦理單位名稱	承辦人職稱/姓名	電話	地址

三、直轄市、縣(市)政府--委託民間團體辦理「少年自立生活適應協助」業務聯繫窗口

縣(市)別	委辦之團體/機構名稱	團體(機構)承辦人職稱/姓名	電話	地址

四、各縣(市)醫療單位--聯繫窗口

縣(市)別	單位名稱	醫院社工單位(或聯繫窗口)之職稱/姓名	電話	地址
苗栗縣	大千綜合醫院	社工課/社工員/陳美貝	(037)357125#43104	苗栗市恭敬路36號
苗栗縣	衛生福利部苗栗醫院	社會工作室/社工員/蔡宗翰	(037)261920#1402	苗栗市為公路747號
苗栗縣	為恭紀念醫院	社工課/社工員/陳以佳	(037)676811#88322	苗栗縣頭份鎮信義路128號

五、各縣(市)勞政單位--職業訓練及就業服務聯繫窗口

縣(市)別	單位名稱	聯繫窗口之職稱/姓名	電話	地址
苗栗縣	勞工及青年發展處青年發展科	科長/詹家銓	(037)559518	苗栗市府前路1號
苗栗縣	勞工及青年發展	科員/徐月嬌	(037)332359	苗栗市府前路1號
苗栗縣	苗栗就業服務站	業務輔導員/	(037)358395#	苗栗市中山路558

六、各縣(市)司法單位--地方法院(少年法院)聯繫窗口

縣(市)別	單位名稱	聯繫窗口之職稱/姓名	電話	地址
苗栗縣	台灣苗栗地方法院	觀護人/朱儀羚	037-330083#707	苗栗市中正路1149號

七、其他常用之網絡聯繫單位

縣(市)別	單位名稱	承辦人員職稱/姓名	電話	地址	備註(業務性質說明)
苗栗縣	警察局少輔會	幹事/廖芷蘭	(037)369757	苗栗市府前路2號	

臺中市政府辦理「少年自立生活適應協助業務」網絡聯繫窗口一覽表

一、直轄市、縣(市)政府

縣(市)別	科別	承辦人員職稱/姓名	電話	地址	備註
臺中市政府社會局	臺中市家庭暴力及性侵害防治中心	吳宛芝社工員	(04)22289111#38972	臺中市豐原區陽明街36號3樓	

二、直轄市、縣(市)政府--辦理「少年自立宿舍」業務聯繫窗口

縣(市)別	辦理單位名稱	承辦人職稱/姓名	電話	地址	備註
臺中市	中華育幼機構兒童關懷協會	張仕樺社工專員	04-22291857#311	403臺中市西區三民路一段174號6樓	

三、直轄市、縣(市)政府--委託民間團體辦理「少年自立生活適應協助」業務聯繫窗口

縣(市)別	委辦之團體/機構名稱	團體(機構)承辦人職稱/姓名	電話	地址	備註
臺中市	中華育幼機構兒童關懷協會	劉秋蘭社工專員	04-22291857#305	403臺中市西區三民路一段174號6樓	

四、各縣(市)醫療單位--聯繫窗口

縣(市)別	單位名稱	醫院社工單位(或聯繫窗口)之職稱/姓名	電話	地址	備註
臺中市	中國醫藥大學附設醫院社工室	社工師/陳郁君(兒少醫療整合窗口)	(04)22052121#4644	40402 台中市北區學士路91號	
臺中市	台中榮民總醫院社會工作室	社工師/劉寶愛(青少年保護業務)	(04)23592525#2932	台中市西屯區臺灣大道四段1650號	
臺中市	中山醫學大學附設醫院 社會服務組	主任/紀梓筠	(04)24739595#38830	台中市建國北路一段110號	

五、各縣(市)勞政單位--職業訓練及就業服務聯繫窗口

縣(市)別	單位名稱	聯繫窗口之職稱/姓名	電話	地址	備註
臺中市	臺中市就業服務處	專管員/王珮芸	(04)22289111#36474	臺中市豐原區陽明街361號	青少年就業服務

六、各縣(市)司法單位--地方法院(少年法院)聯繫窗口

縣(市)別	單位名稱	聯繫窗口之職稱/姓名	電話	地址	備註
臺中市	臺灣臺中地方法院	李碩修 心理輔導員	(04)2223-2311#3854	臺中市自由路一段91號	

七、其他常用之網絡聯繫單位

縣(市)別	單位名稱	承辦人員職稱/姓名	電話	地址	備註(業務性質說明)
臺中市	臺中市政府教育局學生輔導諮商中心	科員/楊惠如	(04)22289111#55116	臺中市豐原區陽明街36號4樓	中輟業務
臺中市	臺中市青少年福利服務中心	督導/方歆柔	04-24838625	台中市大里區新光路32號5樓	宣導、暑期休閒育樂活動、社會社區參與方案、親子講座、電話諮詢

南投縣政府辦理「少年自立生活適應協助業務」網絡聯繫窗口一覽表

一、直轄市、縣(市)政府

縣(市)別	科別	承辦人員職稱/姓名	電話	地址
南投市	社工及兒少科	吳斯聿	(049)2247853#14	南投縣南投市南崗二路85號

二、直轄市、縣(市)政府--辦理「少年自立宿舍」業務聯繫窗口

縣(市)別	辦理單位名稱	承辦人職稱/姓名	電話	地址
無				

三、直轄市、縣(市)政府--委託民間團體辦理「少年自立生活適應協助」業務聯繫窗口

縣(市)別	委辦之團體/機構名稱	團體(機構)承辦人職稱/姓名	電話	地址
南投縣	財團法人良顯堂社會福利基金會附設南投縣私立陳網兒少家園	蔡絮如	(049)2925963#2115	南投縣埔里鎮東潤路38-8號

四、各縣(市)醫療單位--聯繫窗口

縣(市)別	單位名稱	醫院社工單位(或聯繫窗口)之職稱/姓名	電話	地址
南投縣	臺中榮民總醫院埔里分院	社工室	(049)2990833	南投縣埔里鎮榮光路1號
南投縣	埔里基督教醫院	社工室	(049)2912151#1171	南投縣埔里鎮鐵山路1號

五、各縣(市)勞政單位--職業訓練及就業服務聯繫窗口

縣(市)別	單位名稱	聯繫窗口之職稱/姓名	電話	地址
南投縣	南投就業中心埔里分站	黃詩文/就業服務外展人員	(049)2990195#210	南投縣埔里鎮北辰街101號

六、各縣(市)司法單位--地方法院(少年法院)聯繫窗口

縣(市)別	單位名稱	聯繫窗口之職稱/姓名	電話	地址
南投縣	臺灣南投地方法院	調查保護室/劉漢龍保護官	(049)2239550#202	南投縣名間鄉彰南路356-7號

七、其他常用之網絡聯繫單位

縣(市)別	單位名稱	承辦人員職稱/姓名	電話	地址	備註(業務性質說明)
無					

彰化縣(市)政府辦理「少年自立生活適應協助業務」網絡聯繫窗口一覽表

一、直轄市、縣(市)政府

縣(市)別	科別	承辦人員職稱/姓名	電話	地址
彰化縣	兒童及少年福利科	社工師/劉瑩秀	(04)7532283	彰化市中興路100號6樓

二、直轄市、縣(市)政府--辦理「少年自立宿舍」業務聯繫窗口

縣(市)別	辦理單位名稱	承辦人職稱/姓名	電話	地址

三、直轄市、縣(市)政府--委託民間團體辦理「少年自立生活適應協助」業務聯繫窗口

縣(市)別	委辦之團體/機構名稱	團體(機構)承辦人職稱/姓名	電話	地址
彰化縣	社團法人臺灣家庭希望發展協會	社工員/蕭羽玳	(04)8850097	彰化縣溪湖鎮德華街17號2樓

四、各縣(市)醫療單位--聯繫窗口

縣(市)別	單位名稱	醫院社工單位(或聯繫窗口)之職稱/姓名	電話	地址
彰化縣	衛福部彰化醫院	社工室	(04)8298686 #3403	彰化縣埔心鄉中正路二段80號
彰化縣	彰化秀傳醫院	社工室	(04)7256166 #85775	彰化市中山路一段542號
彰化縣	彰化基督教醫院	社工室	(04)7238595 #4555	彰化市南校街135號

五、各縣(市)勞政單位--職業訓練及就業服務聯繫窗口

縣(市)別	單位名稱	聯繫窗口之職稱/姓名	電話	地址
彰化縣	勞工處	臨時約僱/吳佳語	(04)7532475	彰化市中興路100號8樓
彰化縣	彰化就業中心	由服務台受理後才會派專責人員	(04)7274271	彰化市長壽街202號
彰化縣	員林就業中心	由服務台受理後才會派專責人員	(04)8345369	員林市靜修東路33號

六、各縣(市)司法單位--地方法院(少年法院)聯繫窗口

縣(市)別	單位名稱	聯繫窗口之職稱/姓名	電話	地址
彰化縣	彰化地方法院	主任調查保護官/謝嘉仁	(04)8343171 #4048	彰化縣員林市員林大道2段1號
彰化縣	誠正中學彰化分校	科員/周貞綺	(04)8742111	彰化縣田中鎮山腳路五段360巷170號

七、其他常用之網絡聯繫單位

縣(市)別	單位名稱	承辦人員職稱/姓名	電話	地址	備註(業務性質說明)
彰化縣	彰化縣少年輔導委員會	幹事/張瓊月	(04)7516243	彰化縣中正路二段778號	少年輔導資源
彰化縣	自由工作者	諮商師/漆容綺	0983648130		心理諮商
彰化縣	笑樂奇心理諮商所	所長/張雅淳	(04)8346028	彰化縣員林市南和街64號	心理諮商 團體課程 體驗教育
彰化縣	彰化縣教育處學生輔導諮商中心	社工師/莊嘉仁	(04)7285236 (04)8360430	彰化縣彰化市公園路一段409號 員林市光明街 31號	心理諮商
彰化縣	彰化縣政府教育處	約僱人員/陳韋涵	(04)7531863	彰化縣彰化市中山路二段466號	未升學未就業業務承辦

雲林縣(市)政府辦理「少年自立生活適應協助業務」網絡聯繫窗口一覽表

一、直轄市、縣(市)政府

縣(市)別	科別	承辦人員職稱/姓名	電話	地址
雲林縣	社會處社會工作科	約聘社工員/楊生敏	(05)5523415	64001雲林縣斗六市雲林路二段515號

二、直轄市、縣(市)政府--辦理「少年自立宿舍」業務聯繫窗口

縣(市)別	辦理單位名稱	承辦人職稱/姓名	電話	地址
雲林縣	無			

三、直轄市、縣(市)政府--委託民間團體辦理「少年自立生活適應協助」業務聯繫窗口

縣(市)別	委辦之團體/機構名稱	團體(機構)承辦人職稱/姓名	電話	地址
雲林縣	財團法人台灣兒童暨家庭扶助基金會雲林分事務所	社工督導/楊淑惠	(05)6361712	632雲林縣虎尾鎮穎川里頂南56號

四、各縣(市)醫療單位--聯繫窗口

縣(市)別	單位名稱	醫院社工單位(或聯繫窗口)之職稱/姓名	電話	地址
雲林縣	衛生局	督導/王蕙雯	(05)5373487	雲林縣斗六市府文路34號

五、各縣(市)勞政單位--職業訓練及就業服務聯繫窗口

縣(市)別	單位名稱	聯繫窗口之職稱/姓名	電話	地址
雲林縣	勞工處	科員/張翠予	(05)5523429	雲林縣斗六市雲林路二段515號

六、各縣(市)司法單位--地方法院(少年法院)聯繫窗口

縣(市)別	單位名稱	聯繫窗口之職稱/姓名	電話	地址
雲林縣	臺灣雲林地方法院	主任調查保護官/洪淑華	(05)5342433 #6201	雲林縣斗六市公明路41號

七、其他常用之網絡聯繫單位

縣(市)別	單位名稱	承辦人員職稱/姓名	電話	地址	備註(業務性質說明)

嘉義縣政府辦理「少年自立生活適應協助業務」網絡聯繫窗口一覽表

一、直轄市、縣(市)政府

縣(市)別	科別	承辦人員職稱/姓名	電話	地址
嘉義縣社會局	社會工作科	臨時人員/黃子芃	(05)3620900 #3309	嘉義太保市祥和二路東段一號

二、直轄市、縣(市)政府--辦理「少年自立宿舍」業務聯繫窗口

縣(市)別	辦理單位名稱	承辦人職稱/姓名	電話	地址
嘉義縣	無			

三、直轄市、縣(市)政府--委託民間團體辦理「少年自立生活適應協助」業務聯繫窗口

縣(市)別	委辦之團體/機構名稱	團體(機構)承辦人職稱/姓名	電話	地址
嘉義縣	社團法人國際生命線台灣總會	社工員/涂修銘	(05)2835025	台北市松山區南京東路四段183號9樓之1(02-27189595)

四、各縣(市)醫療單位--聯繫窗口

縣(市)別	單位名稱	醫院社工單位(或聯繫窗口)之職稱/姓名	電話	地址
嘉義縣	衛生局	技士/江玲玲	(05)3620600 #259	嘉義縣太保市祥和二路東段3號
嘉義縣	朴子醫院	社工員/鍾宛諭	(05)3790600# 355	嘉義縣朴子市永和里42-50號
嘉義縣	嘉義長庚醫院	社工員/莊雅茵	(05)3621000# 2091	嘉義縣朴子市嘉朴路西段6號、8號
嘉義縣	灣橋榮民醫院	社工員/鄭碧華	(05)2791072# 7018	嘉義縣竹崎鄉灣橋村石麻園38號
嘉義縣	大林慈濟醫院	社工員/林濶銓	(05)2648000# 5037	嘉義縣大林鎮民生路2號

五、各縣(市)勞政單位--職業訓練及就業服務聯繫窗口

縣(市)別	單位名稱	聯繫窗口之職稱/姓名	電話	地址
嘉義縣	勞工暨青年發展處	約用人員/林淑惠	(05)3620123# 8847	嘉義太保市祥和一路東段一號
嘉義縣	勞動部勞動力發展署雲嘉南分署嘉義就業中心	業務督導員/張華玉	(05)2240656# 111	嘉義市興業東路267號
嘉義縣	勞動部勞動力發展署雲嘉南分署朴子就業中心	業務督導員/黃文麗	(05)3621632# 206	嘉義縣朴子市嘉朴路西段87、89號

六、各縣(市)司法單位--地方法院(少年法院)聯繫窗口

縣(市)別	單位名稱	聯繫窗口之職稱/姓名	電話	地址
嘉義縣	臺灣嘉義地方法院(調查保護室)	心理輔導員/劉香伶	(05)2783671 #6240	嘉義市林森東路282號

七、其他常用之網絡聯繫單位

縣(市)別	單位名稱	承辦人員職稱/姓名	電話	地址	備註(業務性質說明)

嘉義市政府辦理「少年自立生活適應協助業務」網絡聯繫窗口一覽表

一、直轄市、縣(市)政府

縣(市)別	科別	承辦人員職稱/姓名	電話	地址
嘉義市	社會處社工科	社工師/邱瓊芳	(05)2254321#121	嘉義市中山路199號

二、直轄市、縣(市)政府--辦理「少年自立宿舍」業務聯繫窗口

縣(市)別	辦理單位名稱	承辦人職稱/姓名	電話	地址

三、直轄市、縣(市)政府--委託民間團體辦理「少年自立生活適應協助」業務聯繫窗口

縣(市)別	委辦之團體/機構名稱	團體(機構)承辦人職稱/姓名	電話	地址
嘉義市	財團法人張老師基金會高雄分事務所	黃筱媛社工員	(05)2770482分機274	嘉義市東區忠孝路307號

四、各縣(市)醫療單位--聯繫窗口

縣(市)別	單位名稱	醫院社工單位(或聯繫窗口)之職稱/姓名	電話	地址

五、各縣(市)勞政單位--職業訓練及就業服務聯繫窗口

縣(市)別	單位名稱	聯繫窗口之職稱/姓名	電話	地址
嘉義市	社會處勞工科	詹子藝	(05)2254321#101	嘉義市中山路199號

六、各縣(市)司法單位--地方法院(少年法院)聯繫窗口

縣(市)別	單位名稱	聯繫窗口之職稱/姓名	電話	地址

七、其他常用之網絡聯繫單位

縣(市)別	單位名稱	承辦人員職稱/姓名	電話	地址	備註(業務性質說明)

臺南市政府辦理「少年自立生活適應協助業務」網絡聯繫窗口一覽表

一、直轄市、縣(市)政府

縣(市)別	科別	承辦人員職稱/姓名	電話	地址
臺南市	婦女及兒童少年福利科	社工/鄭宇寰	(06)299-1111#5908	台南市安平區中華西路2段315號6樓

二、直轄市、縣(市)政府--辦理「少年自立宿舍」業務聯繫窗口

縣(市)別	辦理單位名稱	承辦人職稱/姓名	電話	地址
臺南市	婦女及兒童少年福利科	社工/鄭宇寰	(06)299-1111#5908	台南市安平區中華西路2段315號6樓
臺南市	社團法人台南市陽光真愛青少年關懷協會	社工員/鄭毓璇	(06)5908593	臺南市新化區中山路167號

三、直轄市、縣(市)政府--委託民間團體辦理「少年自立生活適應協助」業務

縣(市)別	委辦之團體/機構名稱	團體(機構)承辦人職稱/姓名	電話	地址
臺南市	婦女及兒童少年福利科	社工/鄭宇寰	(06)299-1111#5908	台南市安平區中華西路2段315號6樓
臺南市	社團法人台南市陽光真愛青少年關懷協會	社工員/鄭毓璇	(06)5908593	臺南市新化區中山路167號

四、各縣(市)醫療單位--聯繫窗口

縣(市)別	單位名稱	醫院社工單位(或聯繫窗口)之職稱/姓名	電話	地址
臺南市	衛生局	心理健康科 姚亭羽	(06)2679751 分#196	台南市東區林森路一段418號

五、各縣(市)勞政單位--職業訓練及就業服務聯繫窗口

縣(市)別	單位名稱	聯繫窗口之職稱/姓名	電話	地址
臺南市	臺南市政府勞工局職訓就服中心	站長/周義連	(06)2991111 分機6709	臺南市新營區民治路36號
臺南市	臺南市政府勞工局職訓就服中心	課員/張采玲	(06)6330820# 204	臺南市新營區民治路36號(世紀大樓10樓)

--	--	--	--	--

六、各縣(市)司法單位--地方法院(少年法院)聯繫窗口

縣(市)別	單位名稱	聯繫窗口之職稱/姓名	電話	地址
臺南市	臺灣臺南地方法院	陳文昌	(06)2956566# 25126	台南市安平區健康路三段308號

七、其他常用之網絡聯繫單位

縣(市)別	單位名稱	承辦人員職稱/姓名	電話	地址
臺南市	臺南市政府教育局學生輔導諮商中心	社工督導/黃靖容	(06)2521083	臺南市北區和緯路一段2號
臺南市	臺南市家庭教育中心	主任/張冰嫻	(06)2210510	臺南市中西區公園路127號
臺南市	臺南市第一學校外生活輔導會	副督導/王美玲	(06)2280249 (06)2280923	臺南市南區福吉一街18巷27號
臺南市	臺南市政府衛生局心理健康科	科長/陳月英	(06)2679751 轉193	臺南市東區林森路一段418號
臺南市	臺南市政府衛生局毒品危害防制中心	個管督導/楊孟陵	(06)2679751 轉193	臺南市東區林森路一段418號
臺南市	警察局少年警察隊	隊長/蔡宗憲	(06)2022800	台南市永康區龍埔街137號
臺南市	社團法人台南市陽光真愛青少年關懷協會	社工員/鄭毓璇	(06)5908593	臺南市新化區中山路167號
臺南市	社團法人臺南市容愛關懷服務協會	社工員/陳鏘蔚	(06)2717271 、2710405	臺南市永康區永華路40號
臺南市	社團法人臺南市容愛關懷服務協會	社工員/陳馨慧	(06)2717271 、2710405	臺南市永康區永華路40號

高雄市政府辦理「少年自立生活適應協助業務」網絡聯繫窗口一覽表

一、直轄市、縣(市)政府

縣(市)別	科別	承辦人員職稱/姓名	電話	地址
高雄市	社會工作科	約聘社工員/董憶文	(07)337-3381	高雄市苓雅區四維三路2號10樓

二、直轄市、縣(市)政府--辦理「少年自立宿舍」業務聯繫窗口

縣(市)別	辦理單位名稱	承辦人職稱/姓名	電話	地址
高雄市	社團法人中華育幼機構兒童關懷會	社工專員/王婷婷	(07)227-0277	高雄市苓雅區光華一路232號12樓之2

三、直轄市、縣(市)政府--委託民間團體辦理「少年自立生活適應協助」業務聯繫

縣(市)別	委辦之團體/機構名稱	團體(機構)承辦人職稱/姓名	電話	地址
高雄市	社團法人中華育幼機構兒童關懷會	社工專員/王婷婷	(07)227-0277	高雄市苓雅區光華一路232號12樓之2

四、各縣(市)醫療單位--聯繫窗口

縣(市)別	單位名稱	醫院社工單位(或聯繫窗口)之職稱/姓名	電話	地址

五、各縣(市)勞政單位--職業訓練及就業服務聯繫窗口

縣(市)別	單位名稱	聯繫窗口之職稱/姓名	電話	地址
高雄市	高雄市政府勞工局訓練就業中心		(07)7330823	高雄市鳥松區大埤路117號

六、各縣(市)司法單位--地方法院(少年法院)聯繫窗口

縣(市)別	單位名稱	聯繫窗口之職稱/姓名	電話	地址
高雄市	臺灣高雄少年及家事法院	調查保護官	(07)357-3511	高雄市楠梓區興林路100號

七、其他常用之網絡聯繫單位

縣(市)別	單位名稱	承辦人員職稱/姓名	電話	地址	備註(業務性質說明)
高雄市	財團法人善慧恩社會慈善基金會	社工督導/鄭乃源	(07)974-5999	高雄市左營區大舜一路93號9樓之1	結束家外安置暨司法轉向兒童少年追蹤輔導暨家庭支持服務方案
	財團法人「張老師」基金會高雄分事務所	社工員/吳婉玲	(07)3333221	高雄市苓雅區中山二路412號3樓	
	財團法人聖功社會福利慈善基金會	社工員/謝聖之	(07)2018301	高雄市苓雅區五福三路149號6樓	
	社團法人高雄市青少年關懷協會	社工員/蔣逸潔	(07)7471393	高雄市鳳山區鳳崗路1-3號	
	青年職涯發展中心	行政人員/潘嘉彥	(07)2313232	高雄市前金區五福三路21號8樓	職涯探索、場地借用
	社會局家庭暴力及性侵害防治中	兒少保組	(07)5355920	高雄市苓雅區民權一路85號10樓	
	高雄市教育局	國中科	(07)7995678#3031	83001高雄市鳳山區光復路2段132號	未就學未就業青少年

屏東縣政府辦理「少年自立生活適應協助業務」網絡聯繫窗口一覽表

一、直轄市、縣(市)政府

縣(市)別	科別	承辦人員職稱/姓名	電話	地址
屏東縣政府	社工科	社工師/呂昂燁	(08)7320415 #5356	屏東市自由路527號

二、直轄市、縣(市)政府--辦理「少年自立宿舍」業務聯繫窗口

縣(市)別	辦理單位名稱	承辦人職稱/姓名	電話	地址
屏東縣	社團法人屏東縣兒童少年關懷協會	社工/楊鈺瑩	(08)8355515	屏東縣東港鎮光復路一段409-2號2樓

三、直轄市、縣(市)政府--委託民間團體辦理「少年自立生活適應協助」業務聯繫窗口

縣(市)別	委辦之團體/機構名稱	團體(機構)承辦人職稱/姓名	電話	地址
屏東縣	屏東縣政府社會處社會工作	社工師/呂昂燁	(08)7320415 #5356	屏東市自由路527號
屏東縣	社團法人屏東縣兒童少年關懷協會	社工員/楊鈺瑩	(08)8355515	屏東縣東港鎮光復路一段409-2號

四、各縣(市)醫療單位--聯繫窗口

縣(市)別	單位名稱	醫院社工單位(或聯繫窗口)之職稱/姓名	電話	地址
屏東縣	屏東縣政府衛生局	技佐/黃美華	(08)7370002	屏東市自由路272號
屏東縣	安泰醫療社團法人安泰醫院	社工室/劉思吟	(08)8329966 #2020、2012	屏東縣東港鎮中正路一段210號
屏東縣	高雄榮民總醫院	身心科/李浩	(08)7704115	屏東縣內埔鄉龍
屏東縣	屏東縣東港鎮衛生所	課員/蔡燕妮	(08)8325310	屏東縣東港鎮新生三路23號

五、各縣(市)勞政單位--職業訓練及就業服務聯繫窗口

縣(市)別	單位名稱	聯繫窗口之職稱/姓名	電話	地址
屏東縣	屏東縣政府勞工局	科員/黃思恭	(08)7558048	屏東市自由路17號
屏東縣	勞動部勞動力發展署-高屏澎東分署	辦事員/簡孜臻	(07)8210171 #2309	高雄市前鎮區凱旋四路105號
屏東縣	潮州就業中心	就業服務員/許蕙菁	(08)7882214	屏東縣潮州鎮昌明路98號
屏東縣	東港就業服務中心	就業服務外展人員/洪玉純	(08)8310710	屏東縣東港鎮新勝里新勝街10號
屏東縣	屏東就業中心	就業服務員/謝婉婷	(08)7559955 #120	屏東市復興路446號

六、各縣(市)司法單位--地方法院(少年法院)聯繫窗口

縣(市)別	單位名稱	聯繫窗口之職稱/姓名	電話	地址	備註(業務性質說明)
-------	------	------------	----	----	------------

屏東縣	臺灣屏東地方 法院	調查保護官/ 鄭逸璇	(08)7550611 轉2163	屏東縣屏東市棒 球路九號	少年觀 護人
-----	--------------	---------------	----------------------	-----------------	-----------

七、其他常用之網絡聯繫單位

縣(市)別	單位名稱	承辦人員職稱/ 姓名	電話	地址	
屏東縣	社團法人屏東 縣慈善團體聯 合協會	社工員/李宸 如	(08)7364699	屏東縣屏東市華 正路97號	物資申 請
屏東縣	社團法人屏東 縣海口人社區 經營協會	理事長/曾鴻 志	(08)8334296	屏東縣東港鎮興 東路201號	物資申 請
屏東縣	慈濟基金會-東 港聯絡處	社工員/簡麗 貞	(08)8321045	屏東縣東港鎮171 號	物資募 集
屏東縣	屏東縣政府社 會處鹽埔區家 庭福利服務中 心	督導/簡占鈞	(08)7930669	屏東縣鹽埔鄉鹽 中村勝利路37-1 號	個案諮 詢、轉 介
屏東縣	屏東縣政府社 會處內埔區家 庭福利服務中 心	督導/鍾玉崑	(08)7790363	屏東縣內埔鄉內 田村自強路85號	個案諮 詢、轉 介
屏東縣	屏東縣政府社 會處枋寮區家 庭福利服務中 心	督導/李庚臻	(08)8788540	屏東縣枋寮鄉保 生村海邊路6號	個案諮 詢、轉 介
屏東縣	屏東縣政府社 會處恆春區家 庭福利服務中 心	督導/高信傑	(08)8891233	屏東縣恆春鎮城 南里天文路66號	個案諮 詢、轉 介
屏東縣	屏東縣政府社 會處東港區家 庭福利服務中 心	督導/張名慶	(08)8330958	屏東縣東港鎮新 生三路175號3樓	個案諮 詢、轉 介
屏東縣	屏東縣政府社 會處潮州區家 庭福利服務中 心	督導/陳麗娟	(08)7891694	屏東縣潮州鎮光 春路292號	個案諮 詢、轉 介
屏東縣	屏東縣政府社 會處屏東區家 庭福利服務中 心(保護組)	督導/周祝滿	(08)7383283	屏東市華正路95 號	個案諮 詢、轉 介
屏東縣	衛生福利部南 區老人之家少 年教養所	科長/呂佩薰	(08)7223434	屏東縣屏東市香 揚巷1號	個案諮 詢、轉 介

基隆市政府辦理「少年自立生活適應協助業務」網絡聯繫窗口一覽表

一、直轄市、縣(市)政府

縣(市)別	科別	承辦人員職稱/姓名	電話	地址
基隆市政府社會處	社會工作科	社工師/許婉喻	(02)24340458 #235	基隆市中正區義一路1號

二、直轄市、縣(市)政府--辦理「少年自立宿舍」業務聯繫窗口

縣(市)別	辦理單位名稱	承辦人職稱/姓名	電話	地址
基隆市	無			

三、直轄市、縣(市)政府--委託民間團體辦理「少年自立生活適應協助」業務

縣(市)別	委辦之團體/機構名稱	團體(機構)承辦人職稱/姓名	電話	地址
基隆市	財團法人環宇國際文化教育基金會	蔡旻峰督導	(02)24322700	基隆市安樂區安樂路二段164巷10樓

四、各縣(市)醫療單位--聯繫窗口

縣(市)別	單位名稱	醫院社工單位(或聯繫窗口)之職稱/姓名	電話	地址
基隆市	基隆長庚紀念醫院	社工師/高玉玲	(02)24313131 #3088	基隆市安樂區麥金路222號
基隆市	衛生福利部基隆醫院	社工師/陳彥博	(02)24292525 #2606	基隆市信義區信二路268號

五、各縣(市)勞政單位--職業訓練及就業服務聯繫窗口

縣(市)別	單位名稱	聯繫窗口之職稱/姓名	電話	地址
基隆市	社會處勞資關係科	林晉平	2437-8753	基隆市復興路114號

六、各縣(市)司法單位--地方法院(少年法院)聯繫窗口

縣(市)別	單位名稱	聯繫窗口之職稱/姓名	電話	地址
基隆市	臺灣基隆地方法院調查保護室	主任調查保護官/林坤隆	(02)24652171 分機1149	基隆市信義區東信路176號

七、其他常用之網絡聯繫單位

縣(市)別	單位名稱	承辦人員職稱 /姓名	電話	地址

宜蘭縣政府辦理「少年自立生活適應協助業務」網絡聯繫窗口一覽表

一、直轄市、縣(市)政府

縣(市)別	科別	承辦人員職稱/姓名	電話	地址
宜蘭縣	社會工作科	約聘社員工/ 楊淑妃	(03)9328822# 242	宜蘭縣(市)同慶 街95號

二、直轄市、縣(市)政府--辦理「少年自立宿舍」業務聯繫窗口

縣(市)別	辦理單位名稱	承辦人職稱/ 姓名	電話	地址
宜蘭縣	無	無	無	無

三、直轄市、縣(市)政府--委託民間團體辦理「少年自立生活適應協助」業務聯繫窗口

縣(市)別	委辦之團體/機構 名稱	團體(機構)承 辦人職稱/姓 名	電話	地址
宜蘭縣	財團法人慈懷社 會福利基金會附 設私立慈懷園	副主任/張淑 華	(03)9231208# 313	宜蘭縣員山鄉中 華村粗坑路245號

四、各縣(市)醫療單位--聯繫窗口

縣(市)別	單位名稱	醫院社工單位 (或聯繫窗口) 之職稱/姓名	電話	地址
宜蘭縣	國立陽明大學附 設醫院	社工師/方秀 容	(03)9325192 #10965	宜蘭縣宜蘭市校 舍路169號
	天主教靈醫會羅 東聖母醫院	社工師/吳珮 榕	(03)9544106 #6131	宜蘭縣羅東鎮中 正南路160號
	財團法人羅許基 金會羅東博愛醫 院	社會工作課組 長/吳嫩瑩	(03)9543131 #1087	宜蘭縣羅東鎮南 昌街83號

五、各縣(市)勞政單位--職業訓練及就業服務聯繫窗口(含縣市政府窗口)

縣(市)別	單位名稱	聯繫窗口之職 稱/姓名	電話	地址
宜蘭縣	勞工處青年及就 業職訓科	科員/林明雀	(03)9251000 #1755	宜蘭縣宜蘭市縣 政北路1號
	羅東就業中心	就業服務督導 員/陳澤民	(03)9542094 #5112	宜蘭縣羅東鎮中 正北路50號

六、各縣(市)司法單位--地方法院(少年法院)聯繫窗口

縣(市)別	單位名稱	聯繫窗口之職 稱/姓名	電話	地址
宜蘭縣	臺灣宜蘭地方法 院 調查保護室	主任調查保護 官/尤明芳	(03)9655550 #308	宜蘭縣五結鄉 仁愛路2段88號

七、其他常用之網絡聯繫單位

縣(市)別	單位名稱	承辦人員職稱/ 姓名	電話	地址	備註(業 務性質 說明)
-------	------	---------------	----	----	--------------------

宜蘭縣	教育處學務管理 科	國教輔導員/ 黃佑家	(03)9251000 #2672	宜蘭縣宜蘭市縣 政北路1號	瞭解兒 少就學 狀況
-----	--------------	---------------	----------------------	------------------	------------------

花蓮縣(市)政府辦理「少年自立生活適應協助業務」網絡聯繫窗口一覽表

一、直轄市、縣(市)政府

縣(市)別	科別	承辦人員職稱/姓名	電話	地址
花蓮縣政府	社會處社工科	張秋美社工員	(03)8227171# 316、317	花蓮縣花蓮市府前路17號

二、直轄市、縣(市)政府--辦理「少年自立宿舍」業務聯繫窗口

縣(市)別	辦理單位名稱	承辦人職稱/姓名	電話	地址
花蓮縣	社團法人中華育幼機構兒童關懷協會	訾安麗	(03)857-2307	花蓮縣花蓮市明智街88號

三、直轄市、縣(市)政府--委託民間團體辦理「少年自立生活適應協助」業務聯繫窗口

縣(市)別	委辦之團體/機構名稱	團體(機構)承辦人職稱/姓名	電話	地址
花蓮縣	社團法人中華育幼機構兒童關懷協會	訾安麗	(03)857-2307	花蓮縣花蓮市明智街88號

四、各縣(市)醫療單位--聯繫窗口

縣(市)別	單位名稱	醫院社工單位(或聯繫窗口)之職稱/姓名	電話	地址
花蓮縣	佛教慈濟醫療財團法人花蓮慈濟醫院	社會服務室	(03)8561825	花蓮市中央路三段707號
花蓮縣	臺灣基督教門諾會醫療財團法人門諾醫院	社服課	(03) 826-0601	970花蓮縣花蓮市民權路44號
花蓮縣	國軍花蓮總醫院	社服課	(03)824-1202~5	97144花蓮縣新城鄉嘉里村嘉里路163號
花蓮縣	衛生福利部花蓮醫院	社服課	(03)8358141	97061 花蓮市中正路600號
花蓮縣	愛婦產科診所		(03)822-2322	970花蓮縣花蓮市府前路186號之1號
花蓮縣	同心診所	王春惠醫師	(03)856-7803	970花蓮縣花蓮市莊敬路148-1號

五、各縣(市)勞政單位--職業訓練及就業服務聯繫窗口

縣(市)別	單位名稱	聯繫窗口之職稱/姓名	電話	地址
花蓮縣	勞動部勞動力發展署北基宜花金馬分署花蓮就業中心	王蕙儀	(03) 8323262	970花蓮縣花蓮市國民三街25號
花蓮縣	勞動部勞動力發展署北基宜花金馬分署玉就業中心	徐閔毅	(03)8882033	981花蓮縣玉里鎮光復路160號

六、各縣(市)司法單位--地方法院(少年法院)聯繫窗口

縣(市)別	單位名稱	聯繫窗口之職稱/姓名	電話	地址
花蓮縣	臺灣花蓮地方法院	劉馨琴主任調查官	(03)8233422	花蓮市府前路15號

七、其他常用之網絡聯繫單位

縣(市)別	單位名稱	承辦人員職稱/姓名	電話	地址	備註(業務性質說明)
花蓮縣	社團法人中華飛揚關懷協會	彭康明督導	(03)8235375	花蓮市民族路52號	青少年社區服務
花蓮縣	台灣揚帆協會	梅慧敏	(03)8663405	974花蓮縣壽豐鄉中山路三段106號	青少年社區服務
花蓮縣	花蓮家扶中心	施政廷主任	(03)8236005	970花蓮縣花蓮市中興路75號	青少年社區服務
花蓮縣	花蓮縣大比大家庭關懷協會	蕭馥如	(03)8261760	971花蓮縣新城鄉復興路284號2樓號	青少年社區服務
花蓮縣	基督教芥菜種會-花蓮少年之家	葛香梅	(03)8562343	97073花蓮縣花蓮市國強里豐村23號	青少年社區服務
花蓮縣	財團法人台灣世界展望會	林典穎督導	(03)8235682	970花蓮縣花蓮市文苑路12號5樓	青少年社區服務、後續追蹤輔導服務

臺東縣政府辦理「少年自立生活適應協助業務」網絡聯繫窗口一覽表

一、直轄市、縣(市)政府

縣(市)別	科別	承辦人員職稱/ 姓名	電話	地址
臺東縣	社會處/社會工作 及保護科	社工師/蘇怡禎	(089)320172# 320	臺東市桂林北路 201號

二、直轄市、縣(市)政府--辦理「少年自立宿舍」業務聯繫窗口

縣(市)別	辦理單位名稱	承辦人職稱/姓 名	電話	地址
臺東縣	財團法人天主教 社會福利基金會 (德真之家)	主任/張曉芬 社工員/汪陳宜 葦	(089)231747	臺東市四維路三 段68號

三、直轄市、縣(市)政府--委託民間團體辦理「少年自立生活適應協助」業務聯繫窗口

縣(市)別	委辦之團體/機構 名稱	團體(機構)承辦 人職稱/姓名	電話	地址
臺東縣	財團法人天主教 社會福利基金會 (德真之家)	主任/張曉芬 社工員/汪陳宜 葦	(089)231747	臺東市四維路三 段68號

四、各縣(市)醫療單位--聯繫窗口

縣(市)別	單位名稱	醫院社工單位 (或聯繫窗口)之 職稱/姓名	電話	地址
臺東縣	衛生福利部臺東 醫院	社工主任/張淑 綺	(089)324112# 1511	950臺東市五權 街一號
臺東縣	馬偕紀念醫院台 東分院	社工師/李宜頻	(089)310159# 372-374	950臺東市長沙街 303巷1號
臺東縣	台東基督教醫院	社工/古嫻婷	(089)960888# 1390	950臺東市開封街 350號
臺東縣	台北榮民總醫院 台東分院	社工師/李慧珍	(089)222995# 1139	950臺東市更生路 1000號
臺東縣	關山慈濟醫院	社工/張寓鈴	(089)814880# 503	956臺東縣關山鎮 和平路125-5號

五、各縣(市)勞政單位--職業訓練及就業服務聯繫窗口

縣(市)別	單位名稱	聯繫窗口之職稱 /姓名	電話	地址
臺東縣	臺東縣政府社會 處勞工行政科	約用人員/陳麗 珺	(089)328254# 352	臺東市桂林北路 201號

臺東縣	勞動部勞動力發展署高屏澎東分署台東就業服務站	督導/林柏漢	(089)357126# 104	950 台東市博愛路356號
-----	------------------------	--------	---------------------	----------------

六、各縣(市)司法單位--地方法院(少年法院)聯繫窗口

縣(市)別	單位名稱	聯繫窗口之職稱/姓名	電話	地址
臺東縣	臺東地方法院	少年調查官/黃培平	089-310130	臺東市博愛路128號

七、其他常用之網絡聯繫單位

縣(市)別	單位名稱	承辦人員職稱/姓名	電話	地址	備註(業務性質說明)
臺東縣	臺東縣政府社會處社會工作及保護科	社工督導/黃曉婷	089-348418#308	臺東市桂林北路201號	



澎湖縣政府辦理「少年自立生活適應協助業務」網絡聯繫窗口一覽表

一、直轄市、縣(市)政府

縣(市)別	科別	承辦人員職稱/姓名	電話	地址
澎湖縣	社會處社工婦幼科	社工員/王郁茶	(06)9274400#291	澎湖縣馬公市治平路32號

二、直轄市、縣(市)政府--辦理「少年自立宿舍」業務聯繫窗口

縣(市)別	辦理單位名稱	承辦人職稱/姓名	電話	地址
澎湖縣	無			

三、直轄市、縣(市)政府--委託民間團體辦理「少年自立生活適應協助」業務聯繫窗口

縣(市)別	委辦之團體/機構名稱	團體(機構)承辦人職稱/姓名	電話	地址
澎湖縣	無			

四、各縣(市)醫療單位--聯繫窗口

縣(市)別	單位名稱	醫院社工單位(或聯繫窗口)之職稱/姓名	電話	地址
澎湖縣	無			

五、各縣(市)勞政單位--職業訓練及就業服務聯繫窗口

縣(市)別	單位名稱	聯繫窗口之職稱/姓名	電話	地址
澎湖縣	社會處勞工行政科	科員/陳福泰	(06)9274400#356	澎湖縣馬公市治平路32號

六、各縣(市)司法單位--地方法院(少年法院)聯繫窗口

縣(市)別	單位名稱	聯繫窗口之職稱/姓名	電話	地址
澎湖縣	澎湖地方法院	少年調查官暨少年保護官/鄭朝璋	(06)9216777#201	澎湖縣馬公市西文澳310號2樓

七、其他常用之網絡聯繫單位

縣(市)別	單位名稱	承辦人員職稱/姓名	電話	地址	備註(業務性質說明)
澎湖縣	財團法人台灣兒童暨家庭扶助基金會澎湖分事務所	社工員/莊喻筑	(06)9276432	澎湖縣馬公市成功街75號	高關懷少年服務

金門縣政府辦理「少年自立生活適應協助業務」網絡聯繫窗口一覽表

一、直轄市、縣(市)政府

縣(市)別	科別	承辦人員職稱/姓名	電話	地址
金門縣政府社會處	婦幼社工科	社工員/陳加旻	(082)318823 #62593	金門縣金城鎮民生路60號

二、直轄市、縣(市)政府--辦理「少年自立宿舍」業務聯繫窗口

縣(市)別	辦理單位名稱	承辦人職稱/姓名	電話	地址
無承辦				

三、直轄市、縣(市)政府--委託民間團體辦理「少年自立生活適應協助」業務聯繫窗口

縣(市)別	委辦之團體/機構名稱	團體(機構)承辦人職稱/姓名	電話	地址
無承辦				

四、各縣(市)醫療單位--聯繫窗口

縣(市)別	單位名稱	醫院社工單位(或聯繫窗口)之職稱/姓名	電話	地址
金門縣	金門醫院	社工師/徐詠嵐	(082)331960	金門縣金湖鎮新市里復興路2號

五、各縣(市)勞政單位--職業訓練及就業服務聯繫窗口

縣(市)別	單位名稱	聯繫窗口之職稱/姓名	電話	地址
金門縣	勞工行政科(職業訓練)	科員/許秀瓊	(082)318823 #62535	金門縣金城鎮民生路60號
金門縣	勞工行政科(就業服務)	約僱人員/方金山	(082)318823 #62533	金門縣金城鎮民生路60號
金門縣	勞動部勞動力發展署北基宜花金馬分署-金門就業中心(職業訓練與就業服務)	業務輔導員/石東鑫	(082)311119 #8199	金門縣金城鎮民權路173號

六、各縣(市)司法單位--地方法院(少年法院)聯繫窗口

縣(市)別	單位名稱	聯繫窗口之職稱/姓名	電話	地址
金門縣	福建金門地方法院	觀護人/陳奕誠	(082)327361 #210	金門縣金城鎮民權路178號

七、其他常用之網絡聯繫單位

縣(市)別	單位名稱	承辦人員職稱/姓名	電話	地址	備註(業務性質說明)
金門縣	金門縣大同之家	輔導員/陳成思 社工員/胡嘉珉	(082)311236	金門縣金城鎮民生路72號	執行兒少安置與轉銜業務
金門縣	教育部金門縣聯絡處暨學生校外生活輔導委員會	教官/宋洋孝	(082)337458	金門縣金湖鎮高職農場1號	兒少輔導資源
金門縣	社團法人金門縣青少年暨兒童關懷協會(兒童及少年福利服務中心)	社工督導/陳世豪	(082)324984	金門縣金城鎮莒光路128號2樓	兒少輔導資源



連江縣政府辦理「少年自立生活適應協助業務」網絡聯繫窗口一覽表

一、直轄市、縣(市)政府

縣(市)別	科別	承辦人員職稱/姓名	電話	地址
連江縣	社會福利科	劉燕枝社工員	(083)625022#312	連江縣南竿鄉介壽村156號3樓

二、直轄市、縣(市)政府--辦理「少年自立宿舍」業務聯繫窗口

縣(市)別	辦理單位名稱	承辦人職稱/姓名	電話	地址
	無設置自立宿舍			

三、直轄市、縣(市)政府--委託民間團體辦理「少年自立生活適應協助」業務聯繫窗口

縣(市)別	委辦之團體/機構名稱	團體(機構)承辦人職稱/姓名	電話	地址
	無委託民間團體			

四、各縣(市)醫療單位--聯繫窗口

縣(市)別	單位名稱	醫院社工單位(或聯繫窗口)之職稱/姓名	電話	地址
連江縣	連江縣立醫院	社工室	(083)623995	連江縣南竿鄉復興村217號

五、各縣(市)勞政單位--職業訓練及就業服務聯繫窗口

縣(市)別	單位名稱	聯繫窗口之職稱/姓名	電話	地址
連江縣	就業服務站	林寶霞主任	(083)626304	連江縣南竿鄉介壽村76號1樓

六、各縣(市)司法單位--地方法院(少年法院)聯繫窗口

縣(市)別	單位名稱	聯繫窗口之職稱/姓名	電話	地址
連江縣	連江地方法院		(083)622477	連江縣南竿鄉復興村209號

七、其他常用之網絡聯繫單位

縣(市)別	單位名稱	承辦人員職稱/姓名	電話	地址	備註(業務性質說明)

