

檔 號：  
保存年限：

簽 於總務處

中華民國 112 年 11 月 15 日

主旨：檢陳本校「112 學年度家長會第 1 次常務委員會議」會議  
結果，請 核示。

說明：

- 一、依據「112 學年度家長會家長代表大會」決議事項辦理。
- 二、開會時間：112 年 10 月 06 日(五) 下午 06 時 30 分。
- 三、開會地點：本校 2 樓展覽室。
- 四、會議資料如后附件。

擬辦：奉核可後辦理公告及後續相關事宜。

會辦單位：

第一層決行		
承辦單位	會辦單位	批示
文書組 邱奕良	教務處 教務處主任 鄧曉如	11/16 08/17 校長
學務處	學務處主任 王傳燾	11/16 (05) 武漢國民中學 校長 鐘啟哲
總務處主任 林智遠	輔導室 輔導主任 呂芝青	11/15 1352 家長會長
家長會司庫	家長會司庫 林琮智	武漢國民中學 家長會長 甯世祥

文號：

## 桃園市立武漢國民中學 112 學年度第 1 學期 家長會第 1 次常務委員會 會議紀錄

- 一、開會時間：112 年 10 月 06 日（星期五）下午 06 時 30 分
- 二、開會地點：本校 2 樓展覽室
- 三、主 席：甯會長 世祥 記錄：邱奕良
- 四、出席人員：如簽到單
- 五、會長致詞：(略)
- 六、校長致詞：(略)
- 七、討論 112 學年度家長會預算案：(如附件)  
決議：照案通過。
- 八、討論 112 學年度常務委員兼任職務。
1. 9/22(五)會議決議：推舉甯世祥先生當選 112 學年度家長會長(續任)
  2. 本次會議決議：
    - (1) 由李怡華女士兼任監察委員。
    - (2) 由林曦臣女士兼任財務委員。
    - (3) 由馬仕林先生兼任特教委員。
    - (4) 甯世祥會長邀請林雅致女士、許怡婷女士、洪雅慧女士、賴志強先生、韓江銘先生、羅卓漢先生、邱淑苓女士、陳幸如女士兼任副會長。

### 九、臨時動議：

主席：剛才通過的 112 學年度預算案，預估支出和收入會有將近 14 萬的缺口，由各處室主任的預算報告中，各位也明白每筆經費的用途，在此提出各位是否有樂捐的意願？

決議：會長 甯世祥	捐款 50,000 元
監察委員 李怡華	捐款 5,000 元
特教委員 馬仕林	捐款 5,000 元
副會長 林雅致	捐款 2,000 元

副會長 許怡婷	捐款 5,000 元
副會長 洪雅慧	捐款 2,000 元
副會長 賴志強	捐款 5,000 元
副會長 韓江銘	捐款 5,000 元
副會長 羅卓漢	捐款 5,000 元

#### 十、主席結論：

1. 各處室所提項目因校內預算無法支應且有必要性，感謝全體常務委員決議通過 112 學年度家長會預算案，請各處室務必樽節開支，實報實銷。
2. 各位委員能夠與會出席，即是學校的後盾，不必對捐款有壓力，依個人能力來給學校支援及付出，往後部份會議及活動也都需要各位來參與，大家有錢出錢，有力出力。若各位委員有捐款助人習慣的熱心的朋友，也歡迎介紹來幫助武中的孩子。
3. 另請學校在預算執行下倘有漏列事項，或臨時增加支出時，請先在群組裡報告，同意後執行。

十一、散會：112 年 10 月 06 日 下午 7 點 55 分。

武漢國中112學年度第1學期 家長會  
常務委員會議 簽到表

中華民國 112 年 10 月 6 日

編號	班級	座號	學生姓名	家長代表	簽到欄	備考
1	702	13	劉昱辰	林雅致	林雅致	2,000 已繳
2	702	19	陳育彤	許怡婷	許怡婷	5,000 已繳
3	703	9	莊凱勳	洪雅慧	洪雅慧	2,000
4	703	12	林宇朋	林娟		
5	705	11	賴文衡	賴志強	賴志強	5,000 已繳
6	801	3	李丞恩	許婉婷		
7	801	15	王思璇	李怡華	李怡華	5,000 已繳
8	803	18	陳鈺錡	李家閩		
9	804	23	韓昀彤	韓江銘	韓江銘	5,000 已繳
10	805	13	羅唯安	羅卓漢	羅卓漢	5,000
11	902	27	曾郁晴	林曦臣	林曦臣	
12	903	9	翁浩介	邱淑苓	邱淑苓	
13	904	6	馬緯綸	馬仕林	馬仕林	5,000 已繳
14	905	26	甯家柔	甯世祥	甯世祥	50,000 已繳
15	906	26	黃筑珮	陳幸如	陳幸如	

武漢中學

桃園市立武漢國民中學112學年度 家長會  
常務委員會  
工作人員簽到表

112年10月6日 15:50~20:50

序號	職稱	姓名	簽名	備註
1	校長	鐘啟哲	鐘啟哲	
2	教務主任	鄧曉如	鄧曉如	
3	學務主任	王傳燉	王傳燉	
4	總務主任兼家長會總幹事	林智遠	林智遠	
5	輔導主任	呂芝青	請假	
6	文書組長兼家長會幹事	邱奕良	邱奕良	
7	總務處幹事兼家長會司庫	林琮智	林琮智	
8	值班警衛	張壯賜		





## 112學年度家長會 第1次常務委員會

時間：112年10月06日 下午06：30

地點：2樓展覽室

主席：甯會長 世祥

出席：全體常務委員

列席：鐘校長啓哲、各處室主管

記錄：邱奕良

健康快樂、敦品勵學、卓越創新



## 家長會常務委員會議程

- 主席致詞
- 校長致詞
- 討論112學年度常務委員兼任職務
- 討論112學年度家長會預算案
  - 臨時動議
  - 散會

健康快樂、敦品勵學、卓越創新





# 主席致詞

健康快樂、敦品勵學、卓越創新



# 校長致詞

健康快樂、敦品勵學、卓越創新

## 案由一：

### 討論112學年度家長會兼任職務

健康快樂、敦品勵學、卓越創新

## 推選本會財務委員 / 監察委員 / 副會長

- 依據：本會組織章程
  - 第7條第二項：家長委員會應各置**財務委員**、**監察委員**一人，辦理經費管理及會務監察事項，**由家長委員互推**。
  - 第7條第三項：**學校有特殊教育學生者，家長委員至少一席為特教生家長**。
- 依據：本會組織章程第10條
  - 本會置會長一人，副會長若干人。
  - 會長由**家長委員**就**常務委員**中選舉之，副會長由**會長**於**會員**中聘任。
  - 會長任期為一年，連選得連任，並以連任一次為限；其任期自當選之日起，至下任會長產生之日止，並不得逾次年10月31日。

健康快樂、敦品勵學、卓越創新



## 兼任職務



- 112/9/22(五)會議推舉 甯世祥 先生當選112學年度家長會長。
- 由 馬仕林 委員兼任特教委員。
- 由 李怡華 委員兼任監察委員。
- 由 林曦臣 委員兼任財務委員。
- 甯世祥會長遴選 林雅致、許怡婷、洪雅慧、賴志強、韓江銘、羅卓漢、邱淑苓、陳幸如 委員兼任副會長。

健康快樂、敦品勵學、卓越創新

## 案由二： 討論112學年度家長會預算案

- 收入預算
  - 支出預算
  - 平衡方案

健康快樂、敦品勵學、卓越創新

## 收入預算



經費來源	金額	摘要
<u>111學年度期末結餘</u>	595,001	111學年期末轉112學年期初
112學年度學生繳費預估	78,533	以111學年度學生繳費情形預估
畢業典禮到禮	15,600	參考去年預估
校慶運動會到禮	135,400	參考前年預估
<b>收入預算合計</b>	<b>229,533</b>	<b>112學年度預估收入(不含111學年度期末結餘)</b>

健康快樂、敦品勵學、卓越創新

## 支出預算(明細如附件)



區分	預算需求
教務處	98,020
學務處	178,650
總務處	30,200
輔導室	20,200
人事室	42,100
會計室	0
<b>支出預算合計</b>	<b>369,170</b>
<b>112學年度 預估結餘</b>	
實際收入預算-支出預算 不含111學年度期末結餘	229,533-369,170=(139,637)

健康快樂、敦品勵學、卓越創新

國中章

武漢騎縫

# 臨時動議

健康快樂、敦品勵學、卓越創新

# 散會：下午 19時 55分

健康快樂、敦品勵學、卓越創新

武漢國中家長會112學年度預算

項目	執行單位	工作項目	摘要	收入	支出	盈虧	備考
1		112學年度學生繳費預估	以111學年度學生繳費預估	78,533		78,533	
2		畢業典禮到禮預估	參考111學年度	15,600		94,133	
3		校慶運動會到禮預估	參考111學年度	135,400		229,533	
4	教務處	112年國中教育會考	帶隊教師早中餐誤餐費 25(人)*2(餐)*2(天)=100		10,000	219,533	
5	教務處	留校自習值班人員誤餐費(含學術班)	(寒假10日+暑假20日+下學期15日)*3人=135(個)		13,500	206,033	
6	教務處	112年新生報到值班人員誤餐費	便當22(師)+16(生)=38(人)		3,800	202,233	
7	教務處	錄取武陵高中獎勵金	應屆錄取第一志願獎勵金, 預估 2(人)		10,000	192,233	
8	教務處	閱讀心得競賽學生獎勵	圖書禮卷. 第一名1名: 200. 第二名 2名: 150. 第三名3名: 100		1,600	190,633	
9	教務處	九年級畢業禮品	畢業獎項禮品(贊助不足之需). 1批		6,000	184,633	
10	教務處	九年級會考文具包	文具包(黑筆、2B、橡擦、尺、筆袋). 150人(畢業生)		8,500	176,133	
11	教務處	九年級會考祈福活動	祈福相關物品, 如: 水果、各班餅乾 點心等. 1批		5,000	171,133	
12	教務處	九年級會考包中祈福儀式	包子、粽子、飲料170+6(導師)(實 支實付)		21,120	150,013	
13	教務處	武漢樂學國小闖關活動	講師與助教費講師: 1000元*4小時 助教: 500元*4小時		6,000	144,013	
14	教務處	教學卓越學校參訪	伴手禮-花生糖6(份)		1,500	142,513	
15	教務處	期初圖書館志工大會	茶水費10(人)		1,000	141,513	
16	教務處	歲末慰勞圖書館志工(12月)	新年禮盒10(人)		3,000	138,513	
17	教務處	期末慰勞圖書館志工(6月)	禮卷10(人)		2,000	136,513	
18	教務處	學生競賽帶隊交通費	交通費(國語文競賽、新住民競賽、 族語競賽、英文單字競賽、英語讀 者劇場、資訊科技競賽..等)10趟 *500元(實支實付)		5,000	131,513	
19	學務處	新生訓練工作人員餐費	便當		5,300	131,213	
20	學務處	學生校慶logo設計比賽	獎勵金		1,800	129,413	
21	學務處	第十九屆畢業典禮	畢業班導師感恩禮券、校內禮品、 音響、禮花桶		27,400	102,013	
22	學務處	學生聯絡簿封面設計比賽(上下學期)	獎勵金		1,600	100,413	
23	學務處	耶誕節系列活動-糖果	糖果		4,800	95,613	
24	學務處	學生聯絡簿備品	聯絡簿備品+班導解答本(七八九年 級)		4,800	90,813	
25	學務處	七年級戶外教育學生平安保險	七年級戶外教育學生平安保險		1,650	89,163	
26	學務處	愛心導護保險費	校長、導護、值週人員、警衛等		4,000	85,163	
27	學務處	各項活動工作人員餐費	便當		5,000	80,163	
28	學務處	韻律體操校內選拔賽裁判費(A級裁判)	裁判費(含裁判長)		11,200	68,963	
29	學務處	校慶運動會	校內預算支應不足額部分(如附件)		111,100	(42,137)	
30	總務處	家長會印鑑及名片			1,000	(43,137)	
31	總務處	家長會會議誤餐費茶水			10,000	(53,137)	
32	總務處	警衛春節慰問紅包			3,200	(56,337)	
33	總務處	司庫工作費			8,000	(64,337)	
34	總務處	訪視委員到校會議	全年約10次委員會議		5,000	(69,337)	
35	總務處	雜支			3,000	(72,337)	

武漢國中

國中

36	輔導室	親師座談	工作人員(師+生+)晚餐便當		7,700	(80,037)	
37	輔導室	親職教育日	本校教職員便當		6,500	(86,537)	
38	輔導室	親職教育日	本校家長會委員便當		2,000	(88,537)	
39	輔導室	免試入學適性+選填志願說明會	工作人員		1,000	(89,537)	
40	輔導室	武漢、龍星國小學畢業禮物	禮物		3,000	(92,537)	
41	人事室	辦理教職員甄選工作人員餐費	約15次甄選工作		18,000	(110,537)	
42	人事室	鄉教育會、教育會會費	鄉教育會國中1500、 編制人員每名100*56 市教育會2000		9,100	(119,637)	
43	人事室	婚、喪、喜宴、調任			12,000	(131,637)	
44	人事室	服務10年獎勵金			3,000	(134,637)	
					收入合計	支出合計	盈虧
1		112學年度期內預算預估盈虧			229,533	369,170	(139,637)
2		111學年度期末結餘	111學年度期末轉112學年度期初	595,001			595,001
3		預估112學年度期末結餘					455,364
4		111學年度高關懷自行募款剩餘款	留給高關懷活動使用	68,713			
5		南天宮留校自習		25,000			
6		111學年度畢業典禮另收取金石堂、 御書堂面額100元合計40張購物禮卷	留給獎勵學生使用	4,000			
7		111學年度運動會典禮另收取金石堂 面額100元合計20張購物禮卷	留給獎勵學生使用	2,000			

司庫：

總幹事：

校長：

財務委員：

會長：

## 112學年度各處室

區 分	預算需求	摘 要
教務處	98,020	
學務處	178,650	
總務處	30,200	
輔導室	20,200	
人事室	25,300	
會計室	-	
合計	352,370	

## 112學年度可用預算預估

區 分	經費來源	摘 要
111學年度期末結餘	595,001	
112學年度學生繳費預估	78,533	以111學年度學生繳費預估
畢業典禮到禮	15,600	回禮未計入
校慶運動會到禮	135,400	回禮未計入
合計	824,534	

預估期末剩餘/短缺	472,164
-----------	---------

武 漢 騎 縫

國 中 章



# 112學年度家長會預算編列-教務處

順序	項目	品名	數量	單價	金額	合計
1	112年國中教育會考	帶隊教師早中餐誤餐費	25(人)*2(餐)*2(天)=100(個)	100	10,000	10,000
2	留校自習值班人員誤餐費(含學術班)	便當(導師、教務處輪值人員、警衛)	(寒假10日+暑假20日+下學期15日)*3人=135(個)	100	13,500	13,500
3	112年新生報到值班人員誤餐費	便當	22(師)+16(生)=38(人)	100	3,800	3,800
4	錄取武陵高中獎勵金	應屆錄取第一志願獎勵金	預估2(人)	5,000	10,000	10,000
6	七、八年級閱讀心得競賽獎勵	圖書禮卷	第一名 1名：200*2(名) 第二名 2名：150*2(名) 第三名 3名：100*2(名)	800	1,600	1,600
7	九年級畢業禮品	畢業獎項禮品(贊助不足之需)	1批	6,000	6,000	6,000
8	九年級會考文具包(會考生)	文具包(黑筆、2B、橡擦、尺、筆袋)	170(人)	50	8,500	8,500
9	九年級會考祈福活動(拜拜)	祈福相關物品，如：水果、各班餅乾點心等	1(批)	5,000	5,000	5,000
10	九年級會考包中祈福儀式	包子、粽子、飲料	170+6(導師)(實支實付)	120	21,120	21,120
11	武漢樂學國小闖關活動	講師與助教費	講師：1000元*4小時 助教：500元*4小時	6,000	6,000	6,000
12	教學卓越學校參訪	伴手禮-花生糖	6(份)	250	1,500	1,500
13	期初圖書館志工大會	茶水費	10(人)	100	1,000	1,000
14	歲末慰勞圖書館志工(12月)	新年禮盒	10(人)	300	3,000	3,000
15	期末慰勞圖書館志工(6月)	禮卷	10(人)	200	2,000	2,000
16	學生競賽帶隊交通費	交通費(國語文競賽、新住民競賽、族語競賽、英文單字競賽、英語讀者劇場、資訊科技競賽..等)	10趟*500元(實支實付)	5,000	5,000	5,000

98,020





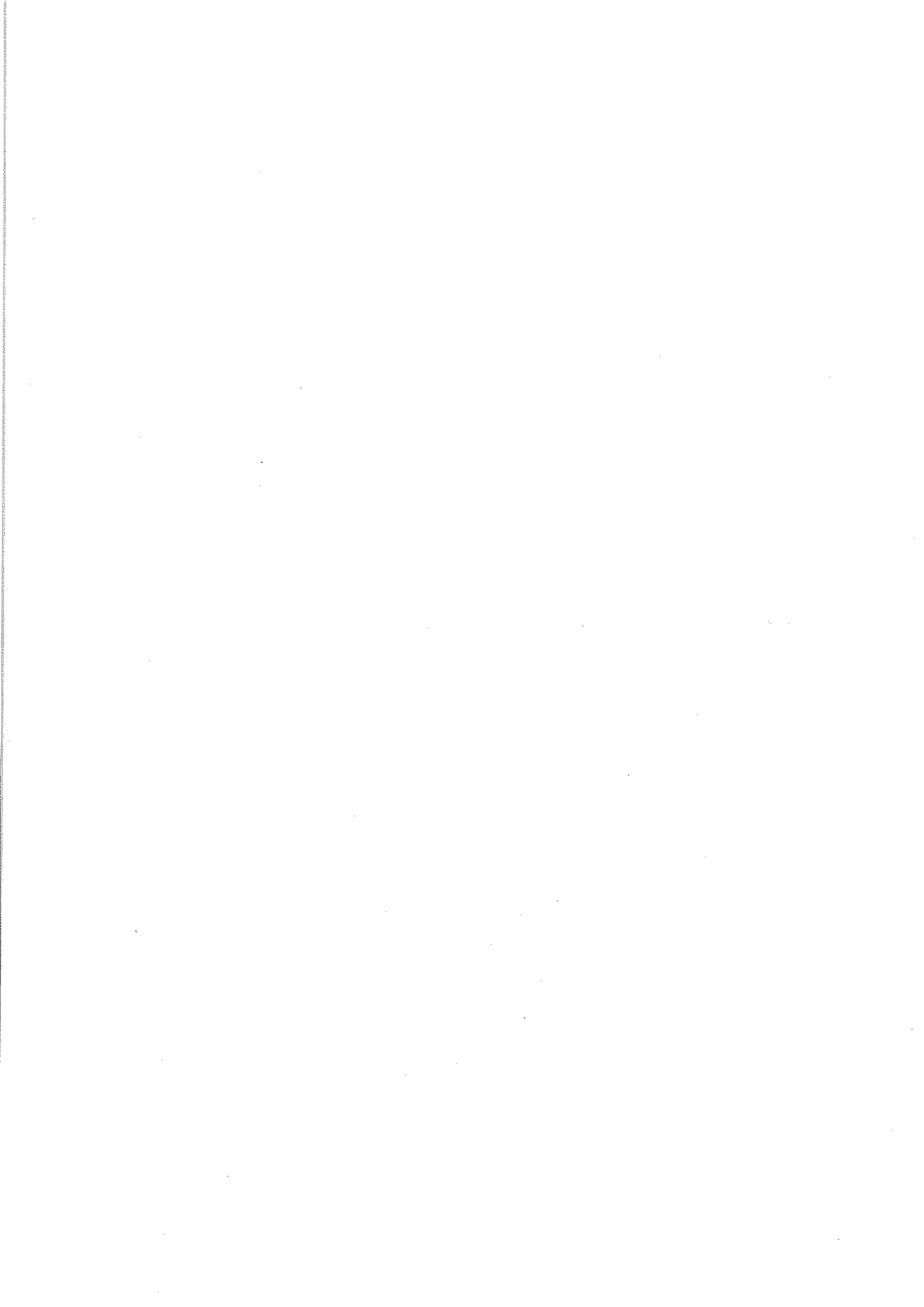

112學年度家長會預算編列-學務處

序號	項目	品名	數量	單價	金額
1	新生訓練工作人員餐費	便當	53	100	5,300
2	學生校慶logo設計比賽	獎金	1	1,800	1,800
3	第十九屆畢業典禮	畢業班導師感恩禮券、校內禮品、音響、禮花桶(實支實付)	1	27,400	27,400
4	學生聯絡簿封面設計比賽(上下學期)	獎金	2	800	1,600
5	耶誕節系列活動-糖果	糖果	1	4,800	4,800
6	學生聯絡簿備品	聯絡簿備品+班導解答本(七八九年級)	60	80	4,800
8	七年級戶外教育學生平安保險	七年級戶外教育學生平安保險	150	11	1,650
9	愛心導護保險費	校長、導護、值週人員、警衛等	1	4,000	4,000
10	各項活動工作人員餐費	便當	50	100	5,000
11	韻律體操校內選拔賽裁判費(A級裁判)	裁判費(含裁判長)	7	1,600	11,200
13	校慶運動會	校內預算支應不足額部分(如附件)			111,100
					178,650

第19週年校慶運動會校內預算支應部分					
序號	項目	說明	數量	單價	合計
1	大號錦旗(面)	趣味競賽、大隊接力、徑賽總錦標各年級取則二名、精神總錦標各年級取一名、進場表演各年級取三名。	38	280	10,640
2	中款獎牌(面)	個人競賽頒獎·金36、銀36、銅36	108	75	8,100
3	運動會邀請卡(張)	邀請學生家長及貴賓	650	15	9,750
4	音響(組)	運動會當天設備(不含預演)	1	18,500	18,500

5	帳篷(帳)	班級休息區(1班2帳)、來賓接待處、家長休息區等	43	630	27,090
6	拱門(組)		1	6,000	6,000
7	大會衣服(件)	家長會支應	150	350	52,500
8	學生獎勵品(飲料24入、550ml)(箱)	家長會支應	130	200	26,000
9	進場表演獎勵金(班)	家長會支應	600	16	9,600
10	運動會裁判費(鐘點教師或外聘1人6節課)	家長會支應	5	2,400	12,000
11	午餐便當(全校教職員、常委、志工午餐)(盒)	家長會支應	110	100	11,000
					191,180
總計		新臺幣191,180元(校內預算80,080·家長會支應111,100)			

第十八屆畢業典禮-家長會					
序號	項目	說明	數量	單價	合計
1	音響(式)		1	8,400	8,400
2	校內禮品(300元)(份)	實支實付	30	300	9,000
3	校內禮品(100元)(份)	實支實付	40	100	4,000
4	畢導感恩禮(份)		6	500	3,000
5	禮花桶(式)	實支實付	1	3,000	3,000
總計					27,400

### 111學年度家長會預算編列-總務處

項次	項目	摘要	數量	單價	金額	備考
1	家長會印鑑及名片		1	1,000	1,000	
2	家長會會議誤餐費茶水		5	2,000	10,000	
5	警衛春節慰問紅包		2	1,600	3,200	
7	司庫工作費		8	1,000	8,000	
8	訪視委員到校會議	全年約10次委員會議	10	500	5,000	
9	雜支		1	3,000	3,000	
			合計		30,200	

中章

武 漢  
騎 縫

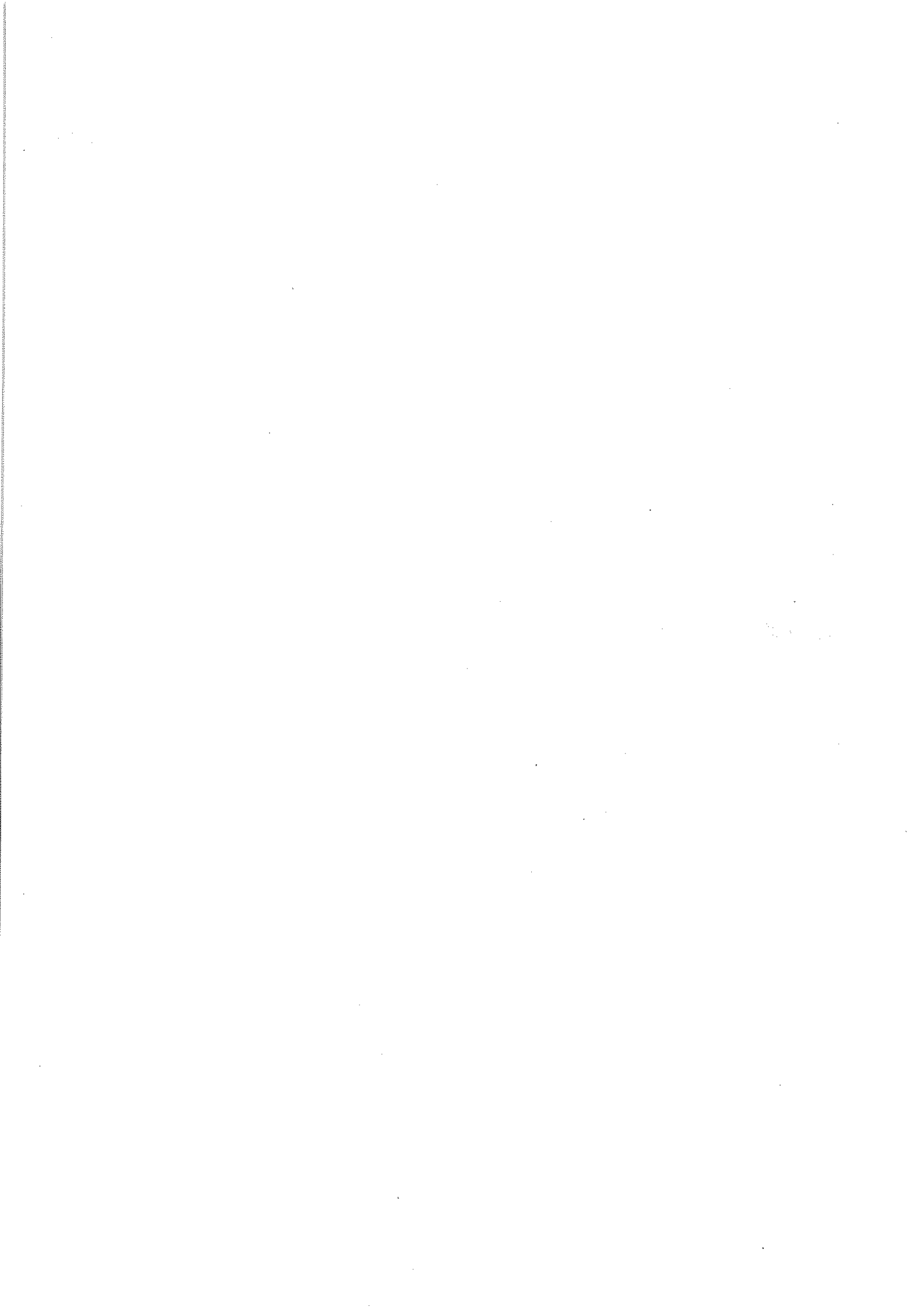

112學年度家長會預算編列-輔導室

項次	項目	摘要	數量	單價	合價
1	親師座談	工作人員(師+生+)晚餐便當	77	100	7,700
2	親職教育日(9月)	本校教職員便當	65	100	6,500
3	親職教育日(3月)	本校家長會委員便當	20	100	2,000
4	免試入學適性+選填志願說明會	工作人員	10	100	1,000
5	武漢、龍星國小學畢業禮物	禮物	12	250	3,000
合計					20,200
	111學年度高關懷自行募款剩餘款	留給高關懷活動使用	68,713		



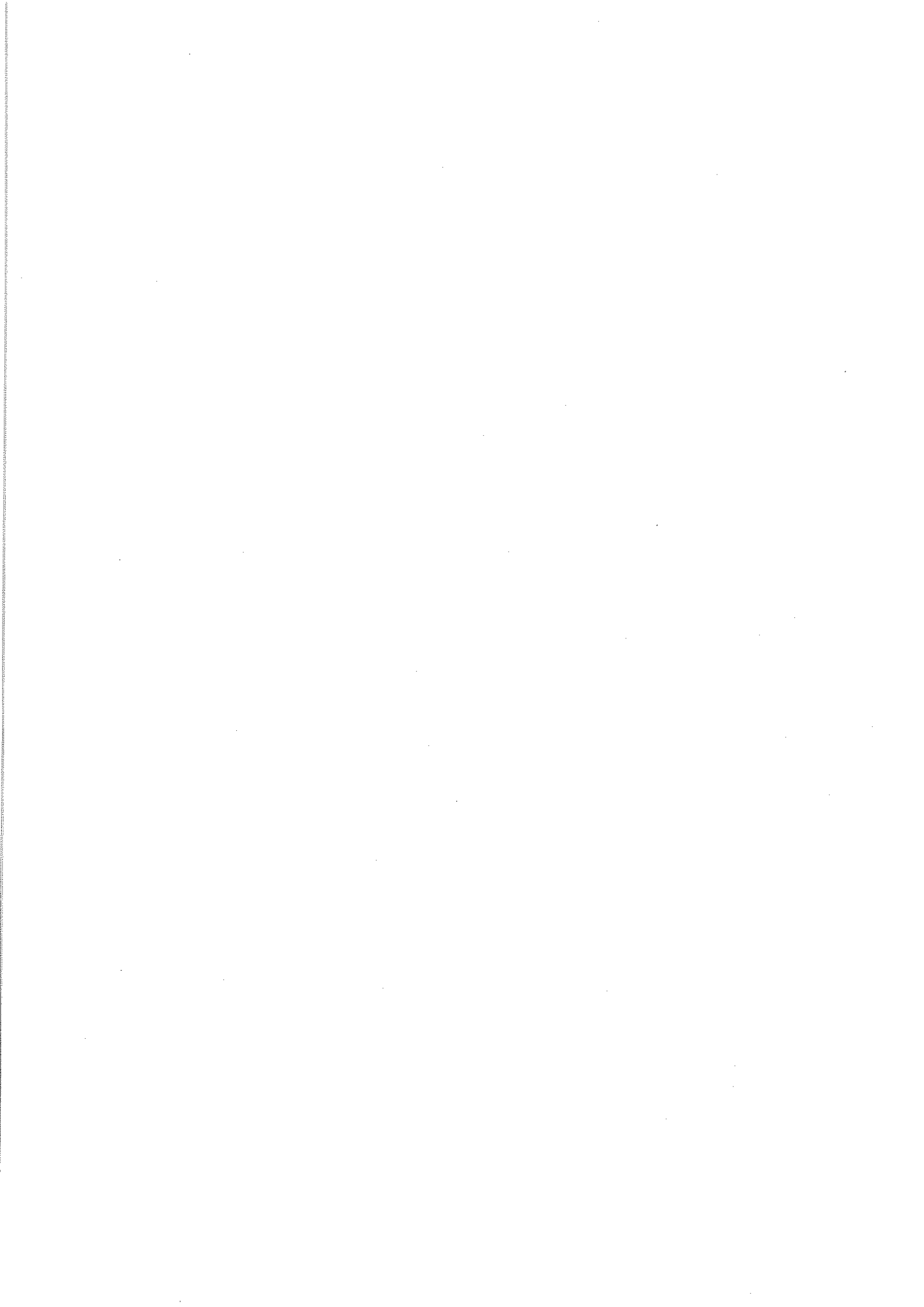

112學年度家長會預算編列-人事室

項次	項目	摘要	數量	單價	合計
1	辦理教職員甄選工作人員餐費	約15次甄選工作	12	100	1,200
2	鄉教育會、教育會會費	鄉教育會國中1500、 編制人員每名100*56 市教育會2000	1	9,100	9,100
3	婚、喪、喜宴、調任		1	12,000	12,000
4	服務10年獎勵金		2	1,500	3,000
	合計				25,300

